Молитва Господня. 13 Pater noster.

Lento ♩= 46

Сопрано
Soprani

и - же - е - си на не - бе - сѣхъ! Да свя -
i - je - ie - ssi na ne - be - ssekh! Da svia -

Альты
Alti

От - че наш, на не - бе - сѣхъ!
Ot - tche nach, na ne - be - ssekh!

Тенора
Tenori

Басы
Bassi

Lento ♩= 46

Piano

тит - ся, и - мя Тво - е, да при - и - детъ цар - ствіе Тво - е, да
tit - sia, i - mia Tvo - ie, da pri - i - det tsar - stviie Tvo - ie, da

Да свя - тит - ся, да при - и - детъ, да бу -
Da svia - tit - sia, da pri - i - det, da bou -

Да свя - тит - ся, да при - и - детъ, да бу -
Da svia - tit - sia, da pri - i - det, da bou -

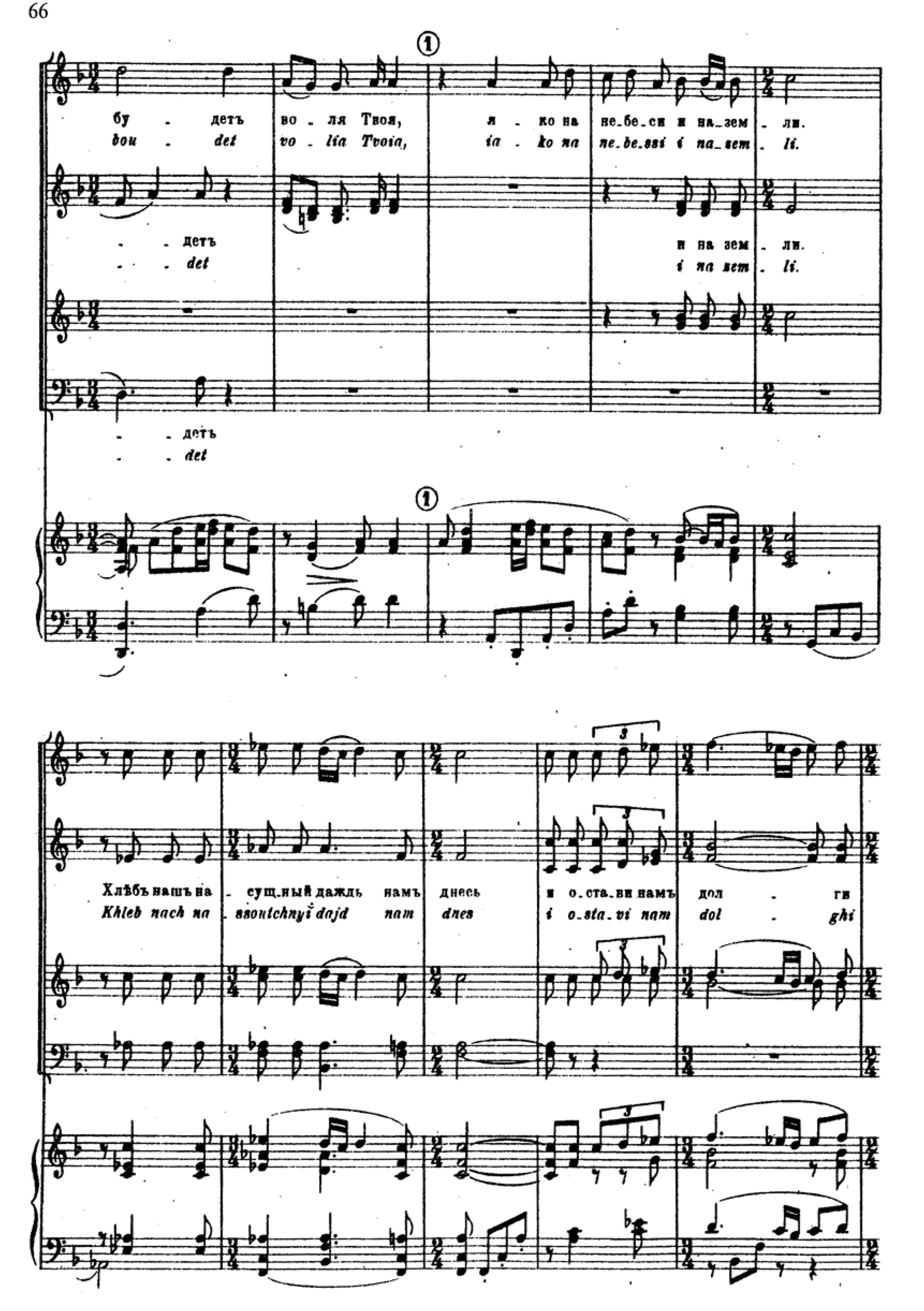
бу - детъ во - ля Твоя, я - ко на не-бе-си и на-зем - ли.
bou - det vo - lia Tvoia, ia - ko na ne-be-si i na-zem - li.
- - детъ и на зем - ли.
- - det i na zem - li.
- - детъ
- - det
Хлѣбъ нашъ на - сущ-ный даждь намъ днесь и о-ста-ви намъ дол - ги
Khleb nach na - ssouichnyi dajd nam dnes i o-sta-vi nam dol - ghi

② *non attretarsi*
не спѣша

я - ко-же и мы остав-ля - емъ должникомъ нашимъ,
ia - ko-je i my ostav-lia - iem dolj-ni-kom nachim,

на-ша, я-ко-же и мы — о-став - ля-емъ долж-ни - комъ — нашимъ,
na-cha, ia-ko-je i my — o-stav - lia-iem dolj-ni - kom — nachim,

я - ко - же и мы
ia - ko - je i my

②

и не вве-ди — насъ во ис-ку-ше-ні-е, но из-ба-ви насъ
i ne vve-di — nas vo is-kou-che-ni-ie, no is-ba-vi nas

но
no

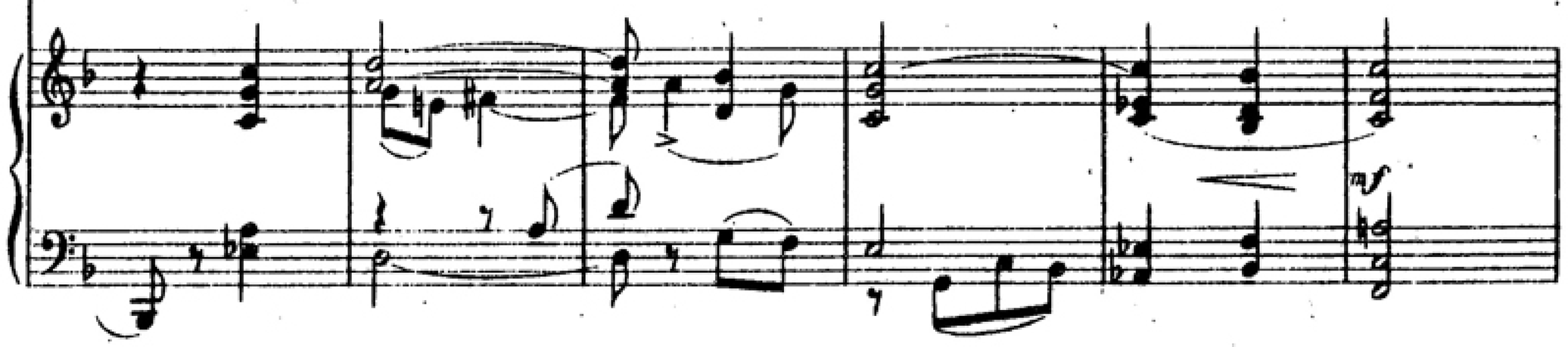

mf ritard. p *)Commodo f

отъ
ot

p f

отъ лу - ка - ва - го. А - минь. И ду - хо - ви тво - е - му.
ot lou - ka - va - go. A - min. I dou - kho - vi tvo - ie - mou.

mf p f

p f

ritard. p Commodo

mf

Е - динъ святъ, е - динъ Го -
Ie - din sviat, ie - din Go -

mf

Те - бѣ, Го - спо - ди.
Te - be, Go - spo - di.

f 3 mf

сподь І - и - сусъ Хри - стосъ во сла - ву Бо - га От - да. А - минь.
spod I - i - ssous Khri - stos vo sla - vou Bo - ga Ot - tsa. A - min.

f 3 mf

* При концертномъ исполненіи выпускается.
It's omitted while concert execution.