Конецъ литургіи. 15 Liturgy's Finale.

Maestoso, ma con moto

Соправо *Soprani*

Альты *Alti*

Бла.го.сло.венъ — грядый во И . мя Господ.не! Богъ Го.сподь и я.
Bla.go.slo.ven — griadyĭ vo I . mia Go.spodne! Bog Go.spod i ia.

Тенора *Tenori*

Басы *Bassi*

Maestoso, ma con moto

Piano

rit. §) Commodo

ви . ся намъ. Тѣ.ло Христово пріими.те, ис.точника безсмертнаго вку.си.те
vi . ssia nam. Te . lo Khristovo priimi . te, is . totchnika bessmertnago vkoussi . te

rit. Commodo

*) При концертномъ исполненіи отъ знака § до знака § пропускается.
While concert execution it's omitted between the signs § and §.

Moderato

poco rall.

Сопр. Sop.

Ал . ли . луй . я, ал . ли . луй . я, ал . ли . лу . і . я!

Al . li . louĭ . ia, al . li . louĭ . ia, al . li . lou . i . ia!

Альты Alti

Moderato

poco rall.

Commodo

recitando

Ви.дѣхомъ свѣтъ и . стинный, прі.яхомъ Ду . ха не.бес . на.го, об . рѣ.тохомъ вѣ.ру и . стинну.ю,

Vi.dekhom svet i . stinnyĭ, pri.iakhom Doukha ne.bes . na.go, ob . re . tokhom veron i . stinnouion,

не рая . дѣльнѣй Тров.цѣ по.кло.ня . ем.ся: Та бо насъ спас . ла есть А . минь.

ne raz . delneĭ Troi.tse po.klo.nia . iemsia: Ta bo nas spas . la iest A . min.

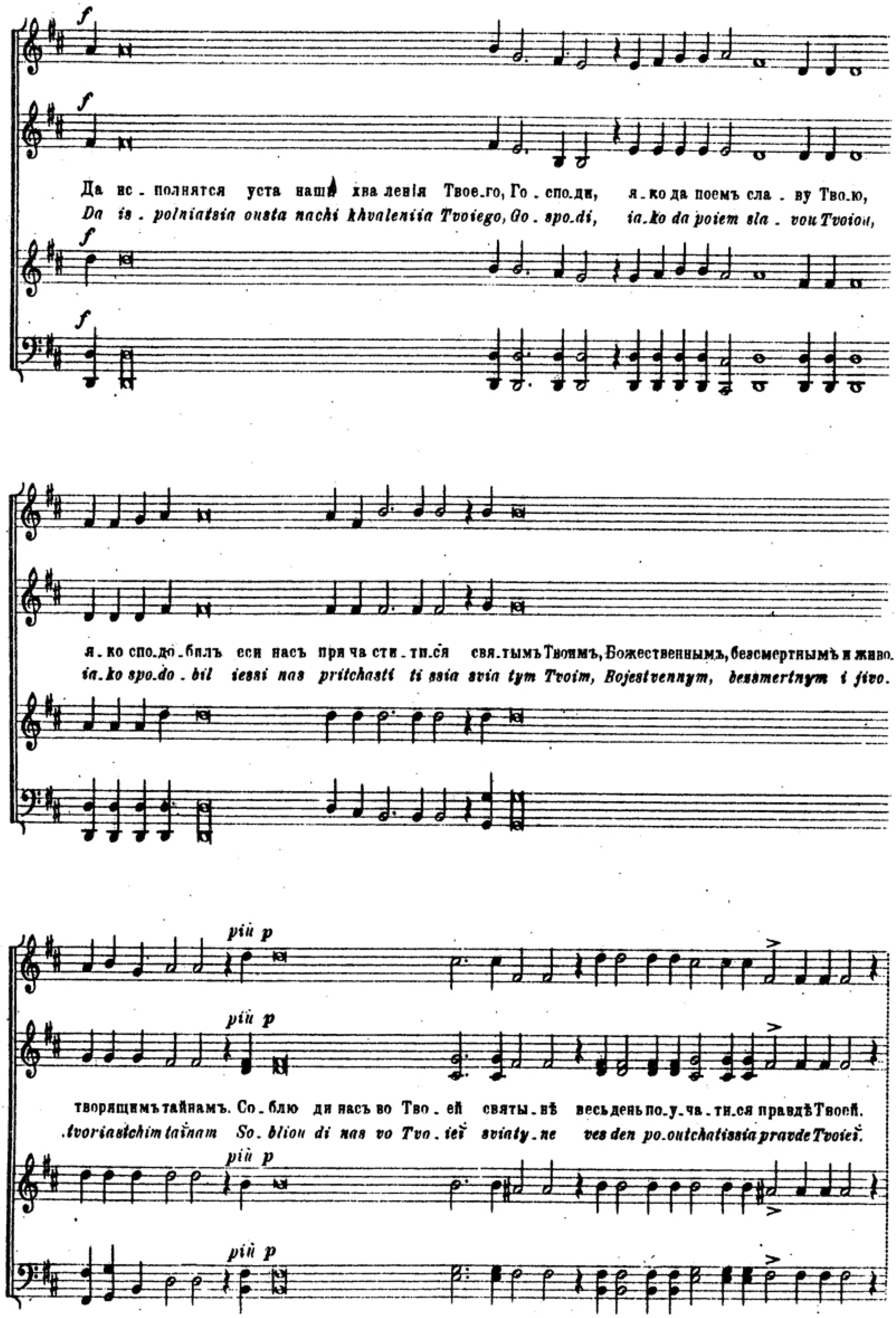
f
Да ис . полнятся уста наши хва левія Твое.го, Го . спо.ди, я . ко да поемъ сла . ву Тво.ю,
Da is . polniatsia ousta nachi khvaleniia Tvoiego, Go . spo.di, ia.ko da poiem sla . vou Tvoiou,
я . ко спо.до . билъ еси насъ пря ча сти . ти.ся свя.тымъ Твоимъ, Божественнымъ, безсмертнымъ и живо.
ia.ko spo.do . bil iessi nas pritchasti ti ssia svia tym Tvoim, Bojestvennym, bessmertnym i jivo.
più p
творящимъ тайнамъ. Со . блю ди насъ во Тво . ей святы . вѣ весь день по.у.ча . ти.ся правдѣ Твоей.
.tvoriasichim taïnam So . bliou di nas vo Tvo . ieï sviaty . ne ves den po.outchatissia pravde Tvoieï.

più f

più f

Алли.лу.і.я, алли.лу.і.я, ал . . ли.лу . і . я! Го . споди, по.ми . луй.

Al.li.lou.i.ia, al.li.lou.i.ia, al . . li.lou . i . ia! Go . spodi, po.mi . louĭ.

più f

più f

Го.споди, по.ми . луй. Те.бѣ, Го . спо.ди. А.минь. О и.ме.ни Господ.ни.

Go.spodi, po.mi . louĭ. Te.be, Go . spo.di. A.min. O i.me.ni Go.spod.ni.

Го . споди, по.ми . луй. А.минь. Бу.ди имя Господне благословенно отнынѣ и до вѣ.ка.

Go . spodi, po.mi . louĭ. A.min. Bou.di imia Gospodne blagosloveno otnyne i do ve.ka.

mf

mf

mf

mf

Бу - ди имя Господне благословен - но от - ны - нѣ и до вѣ - ка. А - минь.
Bou - di imia Gospodne blagosloven - no ot - ny - ne i do ve - ka. A - min.

Molto maestoso

Сла - ва — От - цу и Сы - ну и свя - то - му Ду - ху и ны - нѣ и
Sla - va — Ot - tzou i Sy - nou i svia - to - mou Dou - khou i ny - ne i

Molto maestoso

присно и во вѣ - ки вѣ - ковъ. А - минь. Го - споди, по - ми - луй.
prisno i vo ve - ki ve - kov. A - min. Go - spodi, po - mi - loui.

Го - споди, по - ми - - луй. Го - споди, по - ми - - луй.
Go - spodi, po - mi - - louĭ. Go - spodi, po - mi - - louĭ.

Благо - сло - ви
Bla - go - slo - vi

§

Бо - го - храни - му - ю велику - ю страну Рос - сій - ску - ю, свя - ту - ю вѣру и православныхъ Христі
Bo - go - khranimouiou velikouiou stranòu Ros - siĭ - skouiou, svia - tou - iou verou i pravoslavnykh Khristi

Allegro maestoso

ff

анъ, Го - спо - ди, сохра - ни ихъ на мно - га - я лѣ - та, на

an, Go - spo - di, sokhra - ni ikh na mno - ga - ia le - ta, na

Allegro maestoso

Allargando

мно - га - я лѣ - та, на мно - га - я лѣ - та, мно - га - я, мно - га - я лѣ - та.

mno - gaia le - ta, na mno - gaia le - ta, mno - ga - ia, mno - ga - ia le - ta.

мно - га - я лѣ - та, на

mno - ga - ia le - ta, na

Allargando