Антифоны. 2 Antiphons.

Moderato, commodo

Сопрано
Soprani

Альты
Alti

Благо_сло_ви,— ду_ше мо_я, Го_спо_да, Благо_сло_венъ е_си
Blago_slo_vi,— douche mo_ia, Go_spo_da, Blago_slo_ven ie_ssi

Тенора
Tenori

Басы
Bassi

Moderato, commodo

Piano

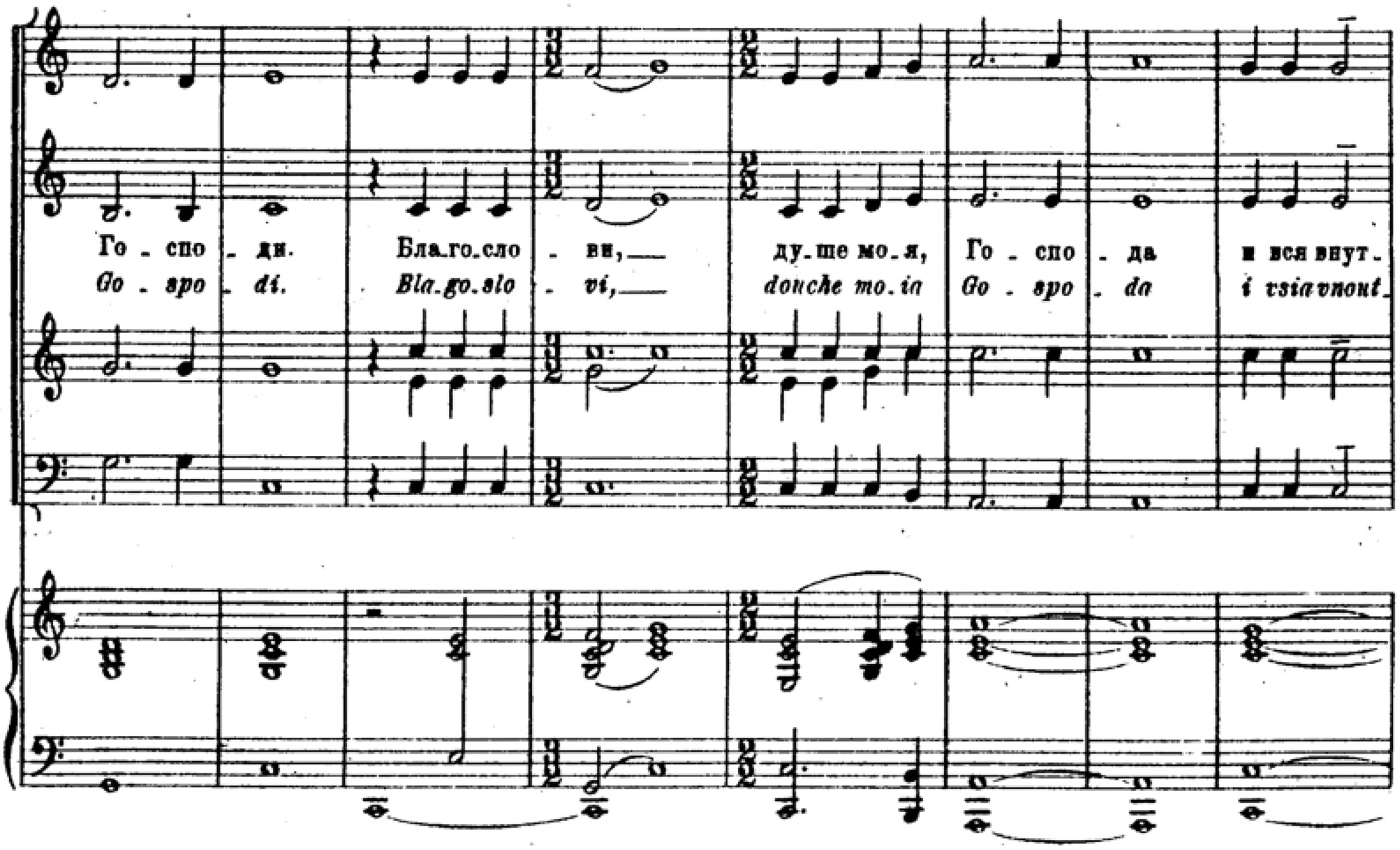

①

Благосло . ви, — душе моя,
Blagoslo . vi, — douchemoia,

рення я мо . я, и . мя свя . то . е Е . го.
renniaia mo . ia, i . mia svia . to . ie Ie . go.

①

Го . спо . да и не за . бы . вай всѣхъ воз . да . . я . ній Е . го.
Go . spo . da i ne za . by . vaĭ vsekh voz . da . . ia . niĭ Ie . go

f

Бла . го . сло .
Bla . go . slo .

и не за . бы . вай воз . да . я . ній Е . го.
i ne za . by . vaĭ voz . da . ia . niĭ Ie . go.

Бла.го.сло.ви.те Го.спо.да,
Bla.go.slo.vi.te Go.spo.da,

Го.спо.да, вся дѣ.ла Е.го на всякомъ мѣ.стѣ вла.
Go.spo.da, vsia de.la Ie.go na vsiakom me.ste vla.

ви.те Го.спо.да,
vi.te Go.spo.da,

Бла.го.сло.ви.те Го.спо.да,
Bla.go.slo.vi.te Go.spo.da,

Poco allargando

Благо.сло.ви, ду.ше мо.я,
Blago.slo.vi, dou.che mo.ia,

ды.чества Е.го. Благо.сло.ви, ду.ше, ду.ше мо.я,
dy.tchestva Ie.go. Bla.go.slo.vi, dou.che, dou.che mo.ia,

Благо.сло.ви, ду.ше мо.я,
Blago.slo.vi, dou.che mo.ia,

Благо.сло.ви, ду.ше, ду.ше мо.я,
Blago.slo.vi, dou.che, dou.che mo.ia,

Poco allargando

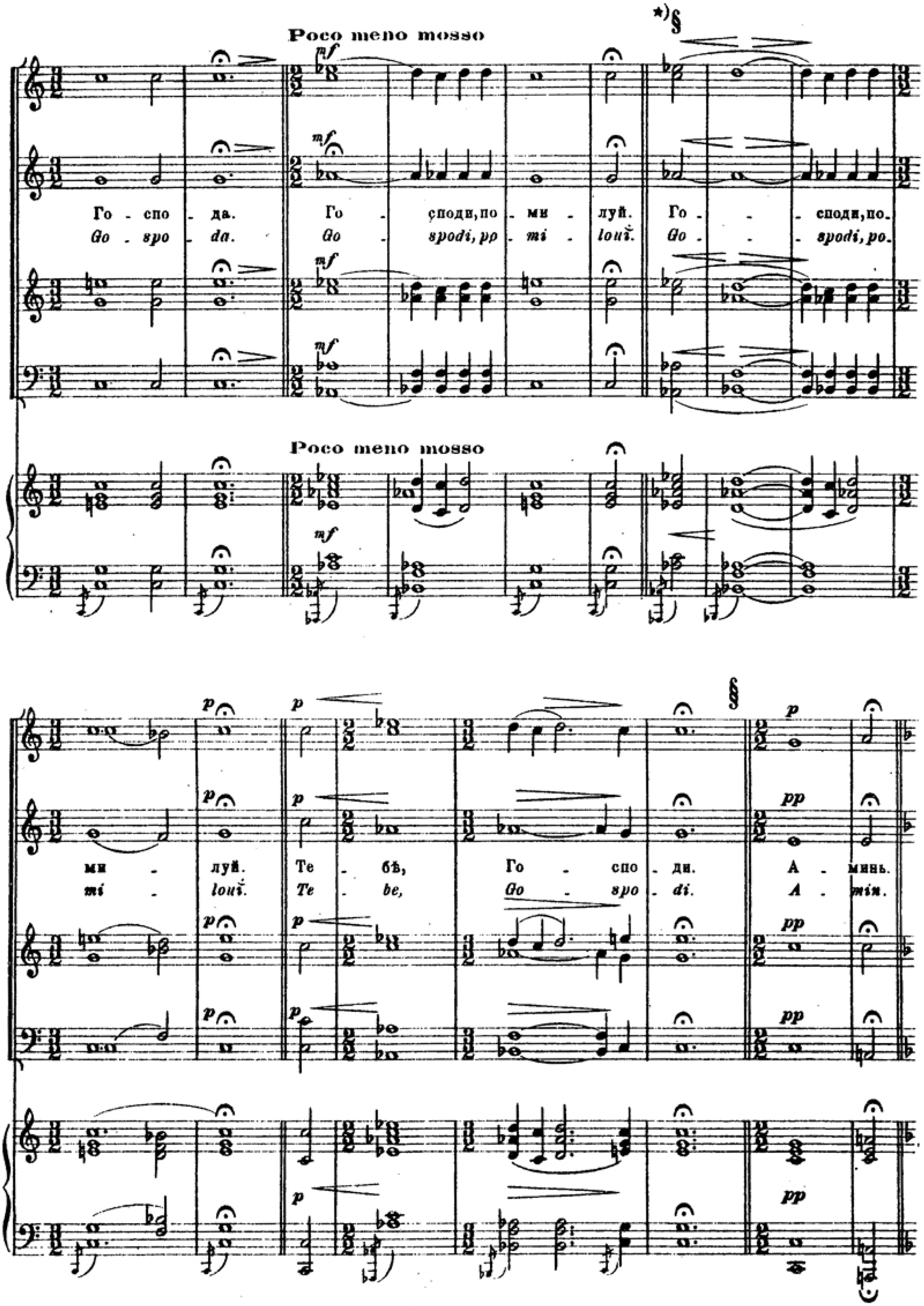

*) При концертномъ исполненіи отъ знака § до знака § пропускается.
While concert execution it's omitted between the signs § and §.

Tempo I?

mf

Хва_ли, ду_ше мо_я, Го - - спо - да, восхва - лю Го_спода въ живо_

*Khva_li, dou_che mo_ia, Go - - spo - da, voskhva - liou Go_spoda v'ji_vo_*

mf

mf

Tempo I?

mf

по - ю Бо_гу мо_е - му дон - де - же есмь.

po - iou Bogou mo_ie - mou don - de - je iesm.

f

тѣ мо_емъ,

te mo_iem,

f

Не на_

*Ne na_*

f

mf

f

ff

Не на . дѣй . те.ся на сы . ны че . ло . вѣ ческія, въ нихъ же

Ne na . dei . tessia na sy . ny tche . lo . ve.tcheskiia, v'nikh je

ff

дѣй.те.ся на сы . ны_ че.ло . вѣ че.скія въ нихъ же нѣсть _____ спа .

dei.tessia na sy . ny_ tchelo . ve tcheskiia, v'nikh je nest _____ spa .

ff

нѣсть _____ спа.се . ні . я. Во.ца.рит . ся Господь во вѣкъ,

nest _____ spa.sse . ni . ia. Vo.tsa.rit . ssia Go.spod vo vek,

ff

ff

се . ні.я.

sse . ni.ia

ff

Giocoso

Богъ твой, Сі - о - не, Богъ твой, Сі - о -
Bog tvoĭ, Si - o - ne, Bog tvoĭ, Si - o -

Giocoso

Poco allargando

- не, въ родъ и родъ, въ родъ и родъ.
- ne, v'rod i rod, v'rod i rod.

Poco allargando

ff *p*