7

Заупокойная и другія ектеніи.*)
Requiem and Other Litanies.*)

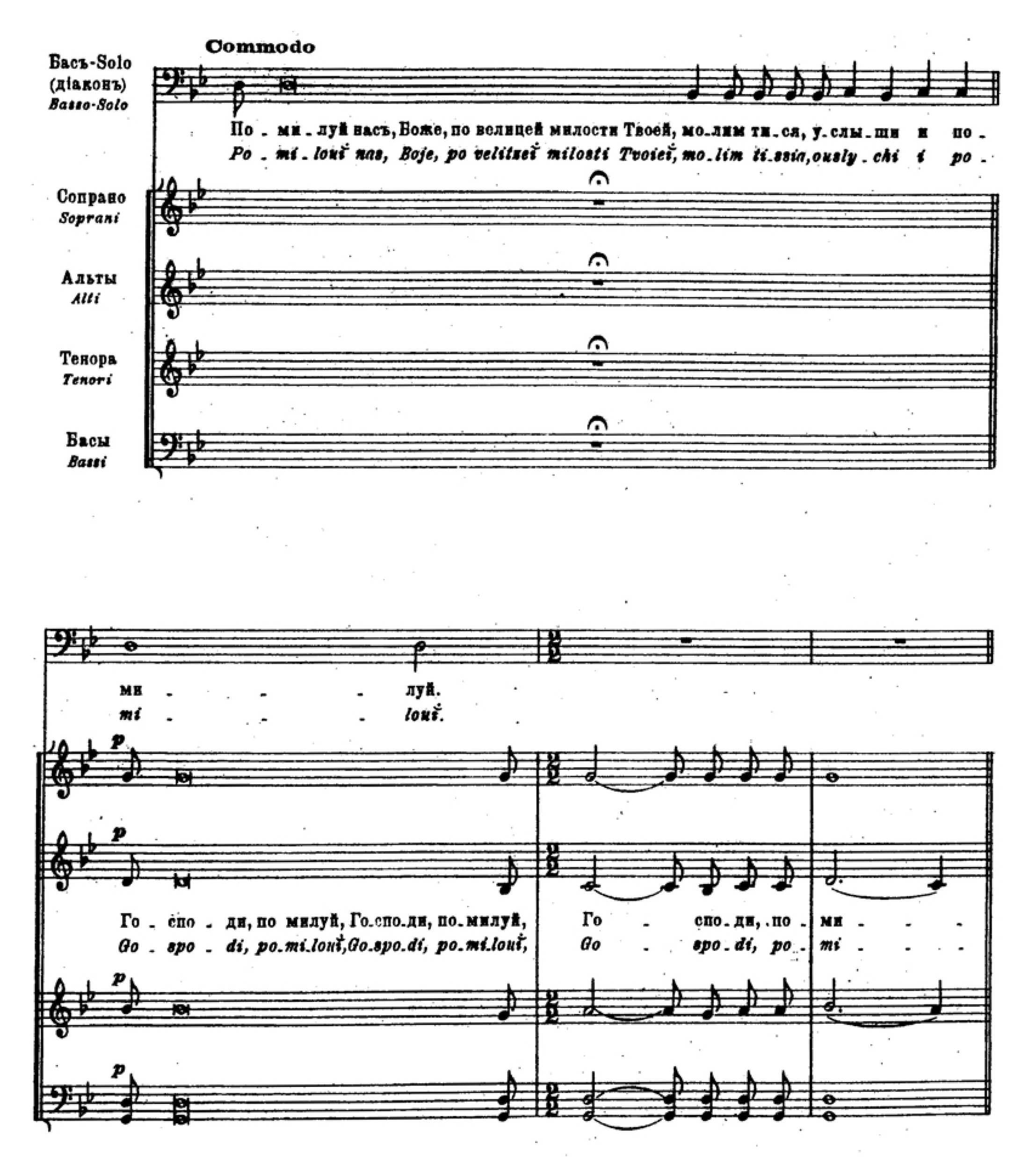

*) При концертномъ исполненіи выпускается.
It's omitted while concert execution.

В . ще молимся о упокоеніи душъ... пре.грѣ.ше . ні . ю воль.но.му.же и не
Ie .atche molimsia o oupokoienii douch... pre.gre.che . ni . iou vol . no.mou.je i ne

хуй.
louï.

воль . . но . му.
vol . . no . mou.

Го . спо . ди, помилуй, Господи, помилуй. Го . спо . ди, по . ми . . .
Go . spo . di, pomilouï, Gospodi, pomilouï. Go . spo . di, po . mi . . .

Я . ко . да Господь Богъ учинитъ души ихъ и . дѣ . же пра . вед . ні . и у . по . ко .
Ia . ko . da Gospod Bog outchinit douchi ikh i . de . je . pra . ved . ni . i ou . po . ko .

луй.
louï.

я . ют . ся.
ia . iout . sia.

Го . спо . ди, помилуй, Господи, помилуй,
Go . spo . di, pomilouĭ, Gospodi, pomilouĭ,

Го . спо . ди, по . ми . . .
Go . spo . di, po . mi . . .

Ми . лость Божія, царство Ца . ря и Бо . га наше . го . про . симъ.
Mi . lost Bojiia, tsarstvo Tsa . ria i Bo . ga nachego . pro . ssim.

Го . спо . ду по . луй.
Gospodou po . louĭ.

Подай, Го . спо . ди.
Podaĭ, Go . spo . di.

мо . лимся.
mo . limsia.

Го . спо . ди, по . ми . луй.
Go . spo . di, po . mi . louĭ.

Іерей
Le Prêtre

Я . ко Ты еси воскресеніе...
Ia . ko Ty iessi voskressenitie...

А . минь.
A . min.

По . мо . лимтися, оглашеннія... и т. д.
Po . mo . limtessia, oglachennit... etc.

Тен.
Tenori

Го . спо . ди, по . ми . . . луй. и т. д.
Go . spo . di, po . mi . . . louĭ. etc.

Басы
Bassi

Те . бѣ, Го . спо . ди, А . минь. Го . споди, по . ми . луй.
Te . be, Go . spo . di, A . min. Go . spodi po . mi . louĭ.

6 разъ
6 fois

Альт.
Alti

Го . спо . ди, по . ми . луй. А . минь. Го . спо . ди, по . ми . луй. А . минь.
Go . spo . di, po . mi . louĭ. A . min. Go . spodi, po . mi . louĭ. A . min.