№ 13. „Да молчитъ всякая плоть...."

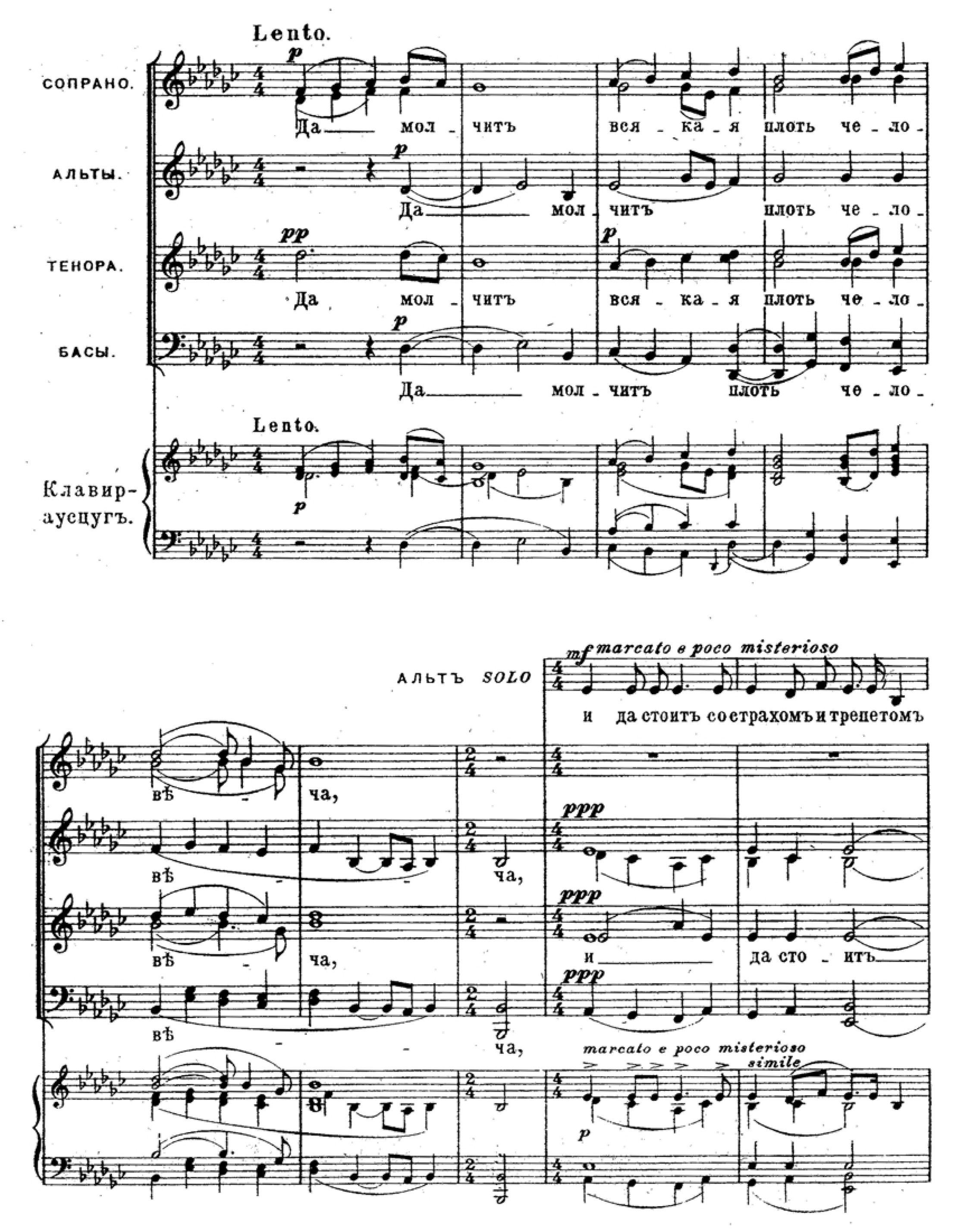

и ни-что-же зем-но-е въ се-бѣ да по-мыш-ля - етъ,

со стра - - - хомъ,

и ни - что - же зем-но - е въ се-бѣ да по-мыш-ля -

и ни-что - же зем-но-е по-мыш-ля -

и ни - что - же зем-но - е въ се-бѣ да по-мыш-ля -

и ни-что - же зем-но-е по-мыш-ля -

Poco più mosso.

етъ: Царь бо цар_ству_ющихъ, и Го_сподь го_

етъ: Царь бо цар_ству_ю_щихъ, и Го_сподь го_

етъ: Poco più mosso.

sempre più sostenuto *p molto misterioso*

сподь_ству_ю_щихъ при_хо_дитъ Царь, при_хо_дитъ за_кла_ти_ся и

p molto misterioso

при_хо_дитъ за_кла_ти_ся и да_

p molto misterioso

сподь_ству_ю_щихъ при_хо_дитъ Царь, при_хо_дитъ за_кла_ти_ся и

molto misterioso

при_хо_дитъ за_кла_ти_ся и да_

molto misterioso e sempre più sostenuto

да - ти - ся въ снѣдь

- ти - ся въ снѣдь

вѣр - нымъ,

да - ти ся въ снѣдь

- ти - ся въ снѣдь

Lento.

poco allargando

и да - ти - ся въ снѣдь вѣр - нымъ. А - минь.

Lento.

Пред - хо - дятъ же се - му ли - цы Ангельстіи

Пред - - хо - дятъ ли - цы Ан - гельстіи

Ан - гельстіи

Пред - хо - дятъ же се - му ли - цы Ангельстіи

Пред - хо - дятъ ли - цы Ан - гельстіи

Дѣленіе на 2 хора.

1й хоръ

со всякимъ на - ча - ломъ и вла - стію много - о -

со всякимъ нача - ломъ и

со вся - -

2й хоръ

со вся - кой вла - сті - ю, со

со вся - -

со вся - кой вла - сті - ю, со

со вся - -

ff mf

чи_ті_и хе_ру_ви_мы и ше_стокрыла_ты_е се_ра_фи_мы,

ff mf

mf ff

вла_стію много_о_чи_ті_и хе_ру_ви_мы и се_ра_фи_мы,

mf ff

кой вла_сті_ю

вся_кой вла_сті_ю, власть_ю

кой вла_сті_ю

вся_кой вла_сті_ю, власть_ю

кой вла_сті_ю

ли - ца за - кры - ва - ю - ще и во - пі - ю - ще, во - пі -

и во - - пі - - ю - ще, во - пі -

ли - ца за - кры - ва - ю - ще и' во - пі - ю - ще, во - пі -

ю - ще пѣснь:

ю - ще пѣснь:

пѣснь,

dim.

ю - ще, во - пі - ю - ще, во - пі - ю - ще,

dim.

во - пі

dim.

пѣснь

dim

mf

Ал - ли - луй - я, ал - ли - луй - я, ал - ли -

f marcato

Ал - ли - лу - і - я, ал - ли - лу - і - я, ал - ли -

f marcato

mf

Ал - ли - лу - і - я, ал - ли - лу - і - я, ал - ли -

пѣснь:

во - пі - ю - ще, во - пі - ю - ще, во - пі -

ю - ще, во - пі - ю -

во - - - пі - - - ю - -

f

sempre marcato

луй - - я, ал - ли - луй - - - я, ал - ли -

луй - - я, ал-ли-луй - - - я, ал - ли -

луй - - я, ал - ли - луй - - - я, ал - ли -

marcato

ff

ал-ли-лу - - - і - я, ал-ли-лу - - - і -

ю - ще пѣснь, во - пі - ю - ще пѣснь, во - пі -

ще, во - - - - - - пі -

- - - ще пѣснь:

poco ritard.

Poco meno mosso e pesante

pp

fff

- лу - і - я,

лу - і - я,

ал - ля -

лу - і - я,

poco ritard.

Poco meno mosso e pesante

я, ал - ли-луй-я, ал-ли-луй-я

- ю - ще ал-ли-луй-я, ал-ли-луй-я, ал - ли -

ю - ще пѣснь:

poco ritard.

Poco meno mosso e pesante.

Ancora meno mosso.

meno f

ал_ли_луй_я,

луй_я, ал_ли_луй я,

ал ли лу і я,

ал_ли_луй_я,

Ancora meno mosso.

poco cresc. f mf smorz. p

ал ли луй я, ал_ли_лу і я.

mf poco cresc. f mf smorz. p

ал_ли_

poco cresc. f mf smorz. p

mf f mf smorz. p

Нотопечатня П. Юргенсона въ Москвѣ.