№ 11. „Не рыдай мене, Мати...“

(Задостойникъ въ Великую Субботу).

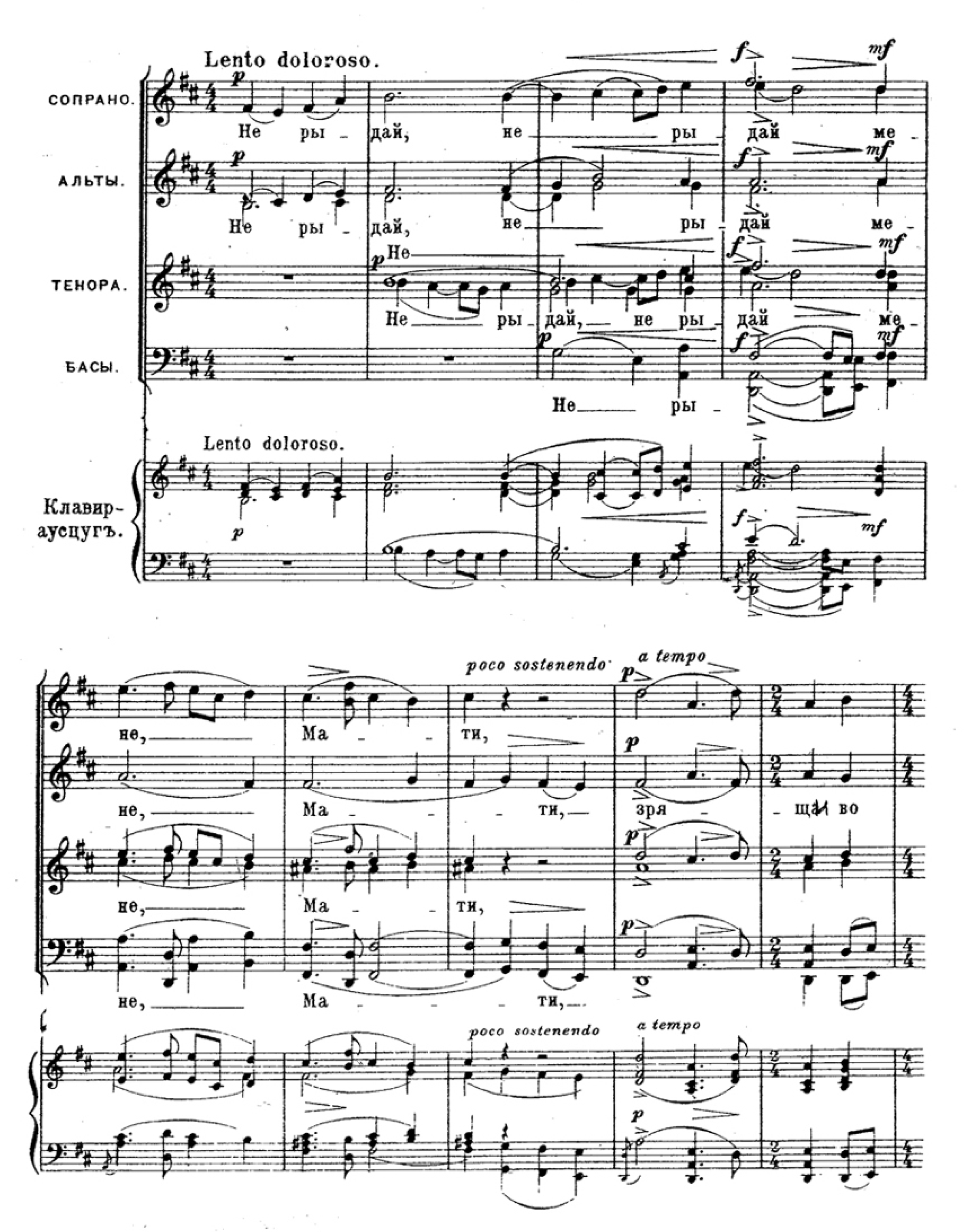

гро - - бѣ Е - - го - же во чре - - - вѣ безъ

Е - го - же во чре - - - вѣ

cresc. f p

сѣ - ме - ни за - ча - ла е - си Сы - - - на: воз - - ста - - воз - воз - воз - - ста - -

cresc. f p

cresc. f p

cresc. f p

cresc. f p

ста - - ну

- - - ну бо и про - сла.влю - ся и воз.не.су со сла.во.ю,

ста - - ну

- - - ну

a tempo *pesante*

со

не.пре - стан - - но я - - ко Богъ, со — сла -

со

со — сла -

a tempo *pesante*

сла_во_ю

_ во_ю, не пре_стан_но я _ _ ко, я _ _ ко Богъ, я _ ко Богъ,

сла_во_ю

_ во_ю, не пре_стан_но я _ _ ко Богъ, я _ ко Богъ,

p *mf*

вѣ_ро_ю и лю_бо_ві_ю Тя ве_ли _ ча _ _ _ ющі_я, вѣ_

Тя ве_ли _ ча _ _ _ ющі_я, вѣ_

pesante

ро_ю и лю_бо_ві_ю Тя ве_ли ча ю_щі_я, Тя

до_ю

pesante

Дѣленіе на 2 хора.

1-й хор.

С. А. Т. Б.

ве_ли ча ю_щі_я, Тя ве_ли ча ю_щі_

2-й хор.

С. А. Т. Б.

ве_ли ча ю_щі_я, Тя ве_ли ча ю_щі_

Тя ве_ли ча

mf pp ppp

Тя ве - - - ли - ча - ю - щі - я.

mf pp ppp

я, Тя ве - - - ли - ча - - ю - щі - - я.

mf pp

Тя ве - - - ли - ча - - ю - щі - - я.

mf pp ppp

Тя ве - - - ли - ча - - ю - щі - - я

mf dolce

я, Тя ве - ли - ча - - - ю - щі - я.

mf dolce

pp ppp

- - - - - - - ю - щі - - я.

dolce

mf ppp