8. „Разбойника благоразумнаго..."

Ексапостиларій.

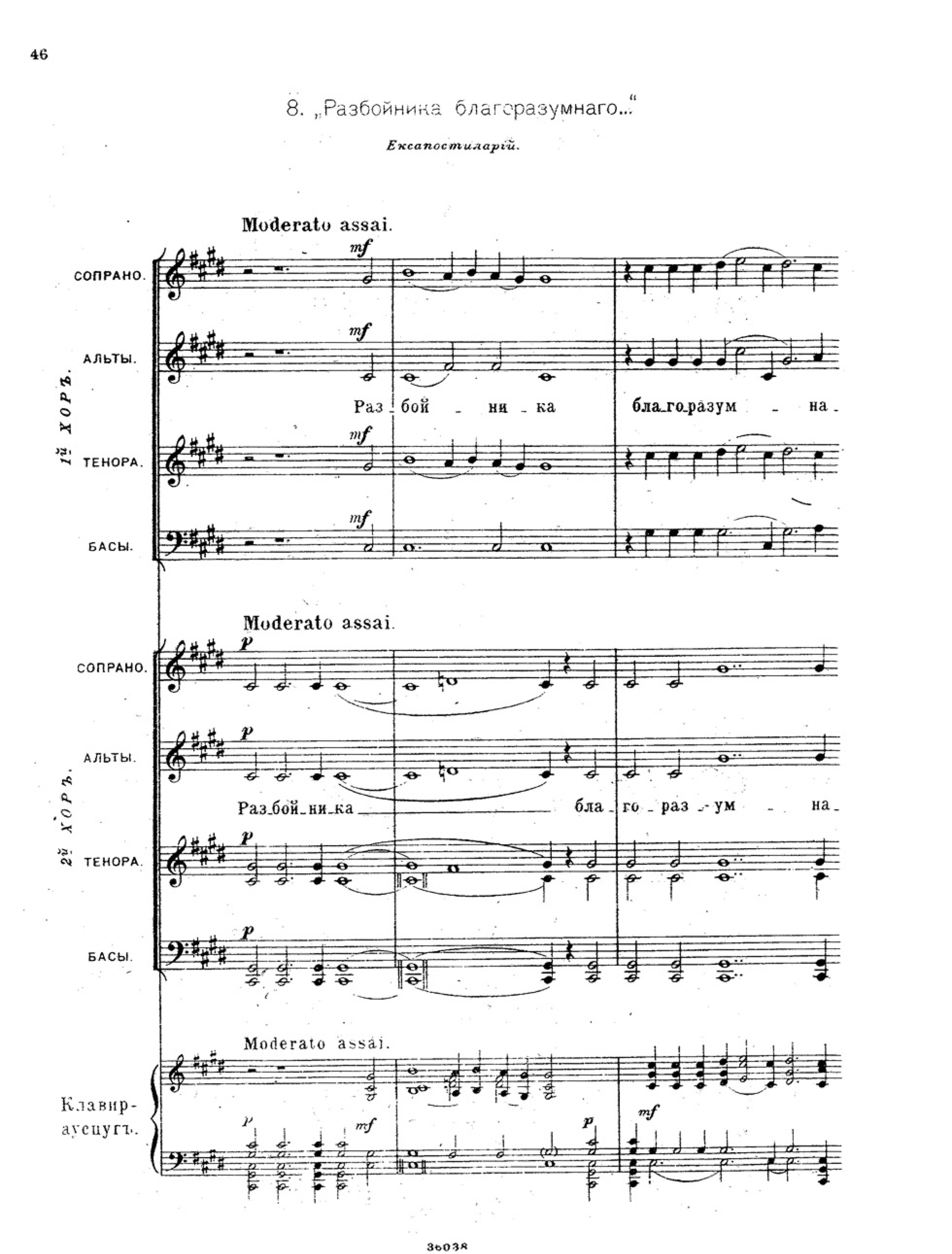

cresc. ff dim.

cresc. ff dim.

го во е - ди - номъ ча - сѣ ра - е - ви спо - до билъ е - си, Го - спо - ди, спо -

cresc. ff dim.

cresc. ff dim.

cresc. ff dim.

го — ра - - е - ви спо - до - - - билъ, спо -

cresc. ff dim.

cresc. ff dim.

cresc. ff dim.

Росо а росо сте_

до_билъ е _ си, Го_спо_ди:___ и ме_не дре_вомъ крестнымъ просвѣ_

Росо а росо сте_

до_билъ е = си, Го_спо_ди:___ и ме_не,

Росо а росо сте_

scendo e poco ac - ce - le - ran - do - -

f

f

ти, и ме - не дре - вомъ крестнымъ просвѣ

f

f

scendo e poco ac - ce - le - ran - do - -

mf

mf

и ме - не дре - вомъ крестнымъ просвѣ - ти,

mf

mf

scendo e poco ac - ce - le - ran - do - -

mf

f

Allegro, ma non troppo.

ff

ritard. e dim.

ff

ти, про - свѣ - ти и спа - си мя, спа - си мя.

ff

ff

Allegro, ma non troppo.

ff

ritard. e dim.

ff

и ме - не древомъ крестнымъ про - свѣ - ти и спа - си мя, спа - си мя.

ff

ff

Allegro, ma non troppo.

ritard. e dim.

ff

Poco meno mosso. ritard.

Про_свѣ_ти и спа_си мя.

Про_свѣ_ти мя.

Poco meno mosso. ritard.

Про_свѣ_ти и спа_си мя, спа_си мя.

и_спа_

Poco meno mosso. ritard.