№1. „Се женихъ грядётъ...“

А. ГРЕЧАНИНОВЪ. Op.58.

Maestoso.

СОПРАНО.

АЛЬТЫ.

Ал_ли_луй_я, ал_ли_луй_я, ал_ли_лу_і_я.

ТЕНОРА.

БАСЫ.

Maestoso.

Клавир-аусцугъ.

Се же_нихъ гря_детъ въ по_лу_но_щи,

Се же_нихъ гря_детъ въ по_лу_но_щи и бла_

Се же_нихъ гря_детъ въ по_лу_но_щи,

Собственность издателя

П. Юргенсона въ Москвѣ.

mf

и бла_женъ рабъ е_

mf

_го же об_ря_щетъ бдя_ща:

женъ рабъ е_ бдя_

mf

и бла_женъ рабъ е_ го же обрящей об_ря_

mf

не до_сто_инъ же па_ки,

mf

е_го же об_ря_щетъ у_ны_

mf

_ ща: не до_сто_инъ же па_ки, у_ны_

_ щетъ бдя_ ща, его же об рящей у_ны_

mf

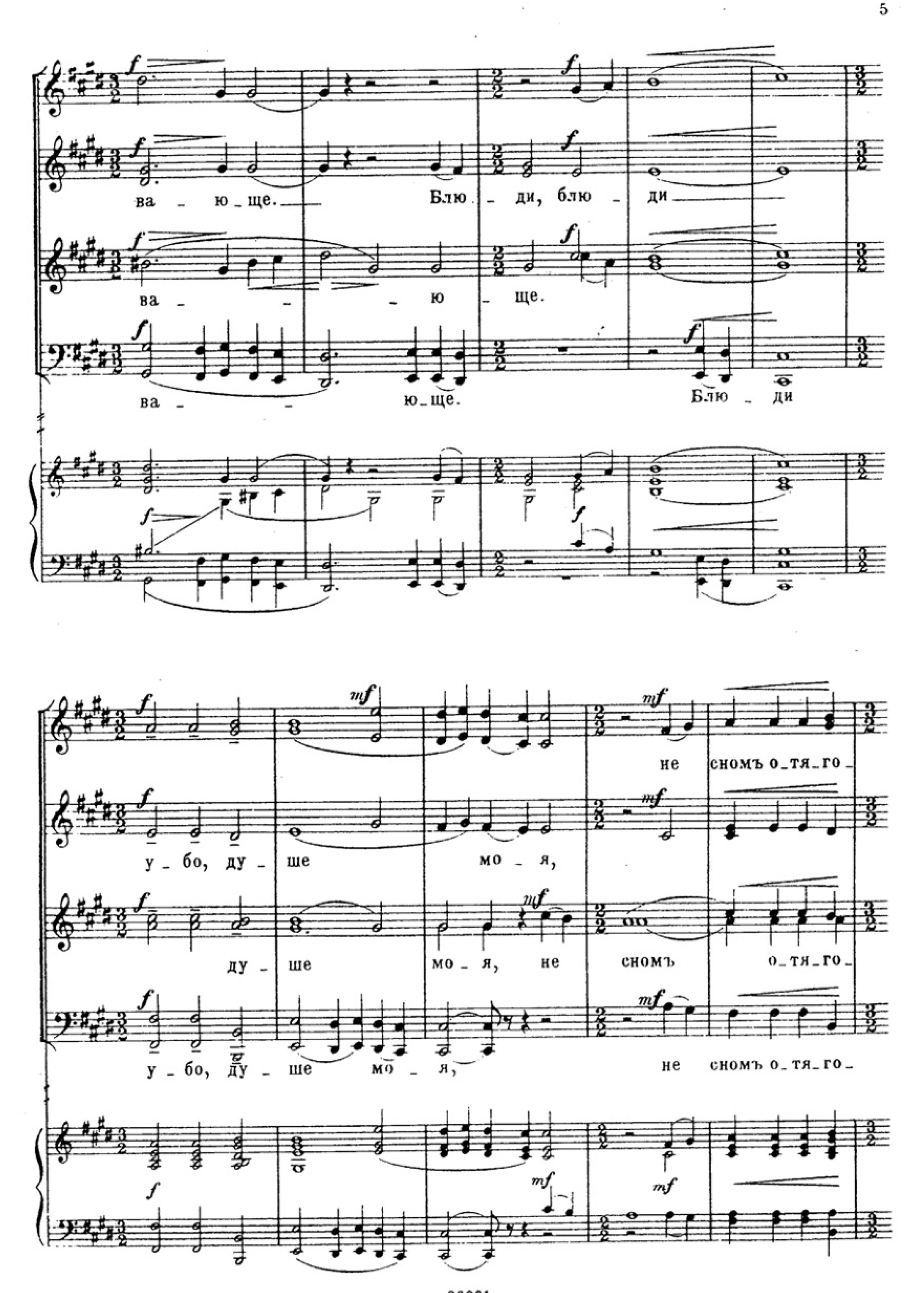
ва - ю - ще.
Блю - ди, блю - ди
ва - - ю - ще.
ва - - ю - ще.
Блю - ди
у - бо, ду - ше мо - я,
не сномъ о - тя - го -
ду - ше мо - я, не сномъ о - тя - го -
у - бо, ду - ше мо - я,
не сномъ о - тя - го -

ти - - - ся, да не смер_ти пре_да_на

ти - - ся, да не смер - - ти пре_да_на

ти - ся, да не

бу - де_ши и царстві_я внѣ за_тво_ри - ши_ся,

бу - де_ши

I бу_де_ши и царстві_я внѣ за - тво - ри_ши_ся,

II бу - де_ши и царстві_я внѣ за_тво_ри - ши_ся,

смер - ти пре - - да_на бу - де_ши,

marc.

mf — dim. e ritardando — pp

но вос _ пря _ ни зо _

mf — dim. e ritardando — pp

но вос _ пря _ ни зо _ ву _ _ щи:

mf — dim. e ritardando — pp

но вос _ пря _ ни зо _

mf — dim. e ritardando — pp

но вос _ пря _ _ _ ни

mf — dim. e ritardando — pp

Poco più largo.

ff molto maestoso

Бо _ _ же,

ff molto maestoso

Святъ Святъ Святъ е _ си

ff molto maestoso

Бо _ _ же, Бо го

ff molto maestoso

Святъ Бо _ же,

Poco più largo.

ff molto maestoso

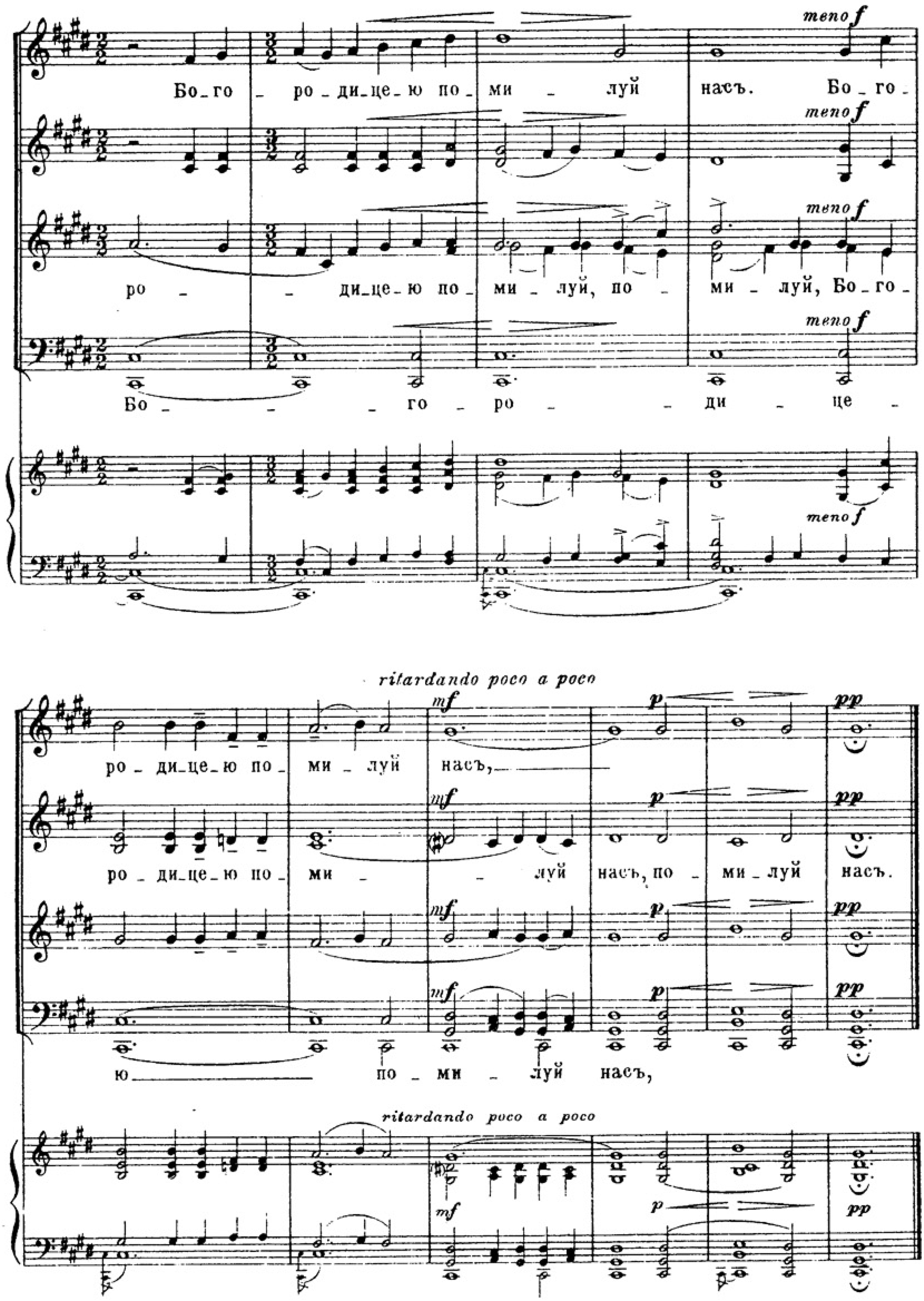
Бо_го _ ро_ди_це_ю по_ми _ луй насъ. Бо_го_
ро _ _ ди_це_ю по_ми _ луй, по _ ми _ луй, Бо_го_
Бо _ _ _ го _ ро _ _ ди _ це _
tempo f
ро _ ди_це_ю по_ми _ луй насъ,
ро _ ди_це_ю по_ми _ _ луй насъ, по _ ми _ луй насъ.
ю _ по _ ми _ луй насъ,
ritardando poco a poco
mf
p
pp