№ 9. „Тебѣ одѣющагося...“

Moderato.

СОПРАНО.

АЛЬТЫ.

Те - бѣ о - дѣ - ю - ща - го - ся свѣтомъ я - ко ри - зо - ю,

ТЕНОРА.

БАСЫ.

Moderato.

Клавир-аусцугъ.

снемъ I - о - сифъ съ дре - васъ Ни - ко - ди - момъ и ви - дѣвъ мерт - ва, на - га,

не_но_гре_бен _ на, благосерд_ный плачъ воспріимъ, рыда_я гла_го_ла_ше:

p у_вы _____ *f* у_вы _____ мнѣ

p у_вы _____ мнѣ, *f* у_вы ____ мнѣ сладчайшій І_и_

p у_вы _____ *f*

p у_вы _____ мнѣ, _____ *f* у_вы

p *f*

su - se, E - гожевъма_лѣсолнце, наКрестѣ ви_си - ма

мнѣ.

у_зрѣв - ше_е, мракомъ об - ла_га - ше_ся, и зем - ля страхомъко_ле_

ба - ше_ся и раз_ди_ра - ше_ся церков_на_я за_вѣ - . са.

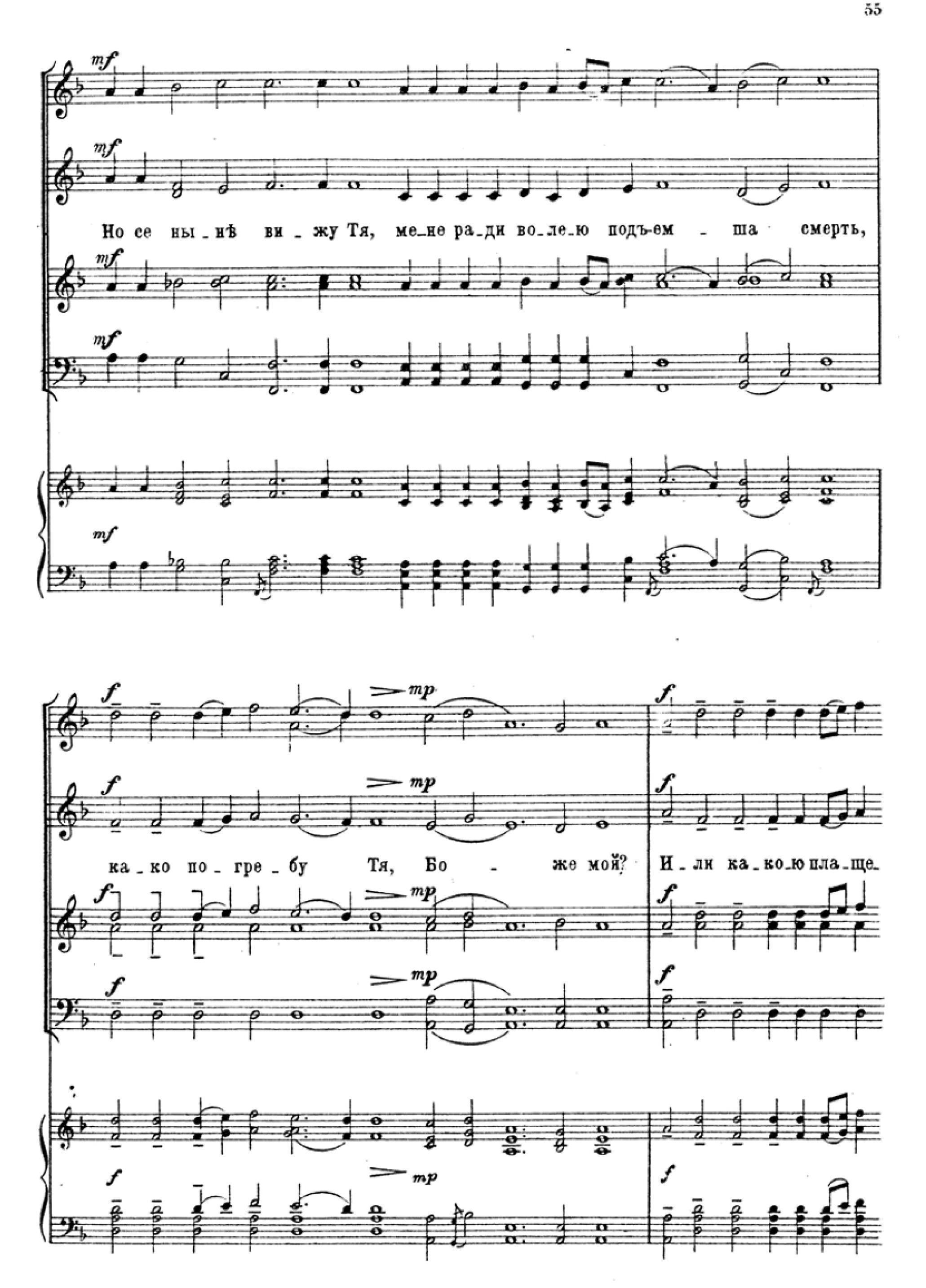
mf
Но се ны_нѣ ви_жу Тя, ме_не ра_ди во_ле_ю подъ_ем_ша смерть,
f
mp
ка_ко по_гре_бу Тя, Бо_же мой?
И_ли ка_ко_ю пла_ще_

mp mf

ни - це - ю об - ві - ю? Ко - и - ма - ли ру - ка - ма при - ко - сну - ся не -

тлѣн - но - му Тво - е - му тѣ - лу? И - ли кі - я пѣс - ни вос - по - ю

Тво - е - му ис - хо - ду, щед - ре? Ве - ли - ча - ю стра - сти Тво - я, пѣс - но -

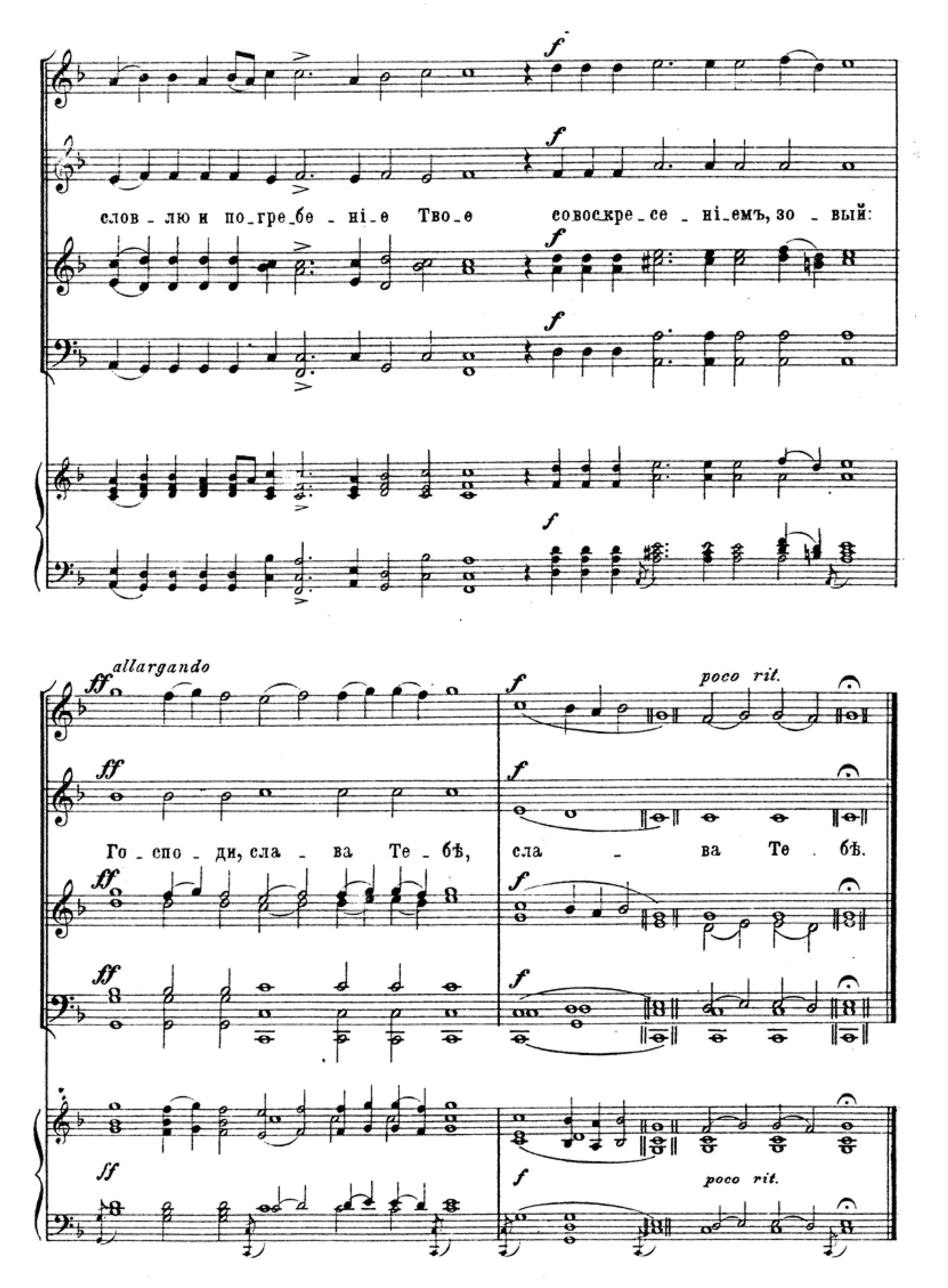
f
слов - лю и по_гре_бе - ні_е Тво_е совоскре_се - ні_емъ, зо - вый:
allargando
ff
poco rit.
Го - спо - ди, сла - ва Те - бѣ, сла - ва Те - бѣ.