№ 3. „Во царствіи Твоемъ...“

Lento.

СОПРАНО.

АЛЬТЪ SOLO.

АЛЬТЫ.

Во царст_ві_и Тво_емъ по_мя_ни насъ, Го_спо_ди, ег_

ТЕНОРА.

БАСЫ.

Lento.

Клавир-аусцугъ.

recitando

Бла_же_ни нищіе духомъ,

да прі_и_де_ши во царст_ві_и Тво_емъ

яко тѣхъ есть царст_во не_бес_но_ е. Бла_

По_мя_ни насъ, Го_спо_ди.

же_ни плачущіи, яко тіи у_тѣ_шат_ся. Бла_

По_мя_ни насъ, Го_спо_ди.

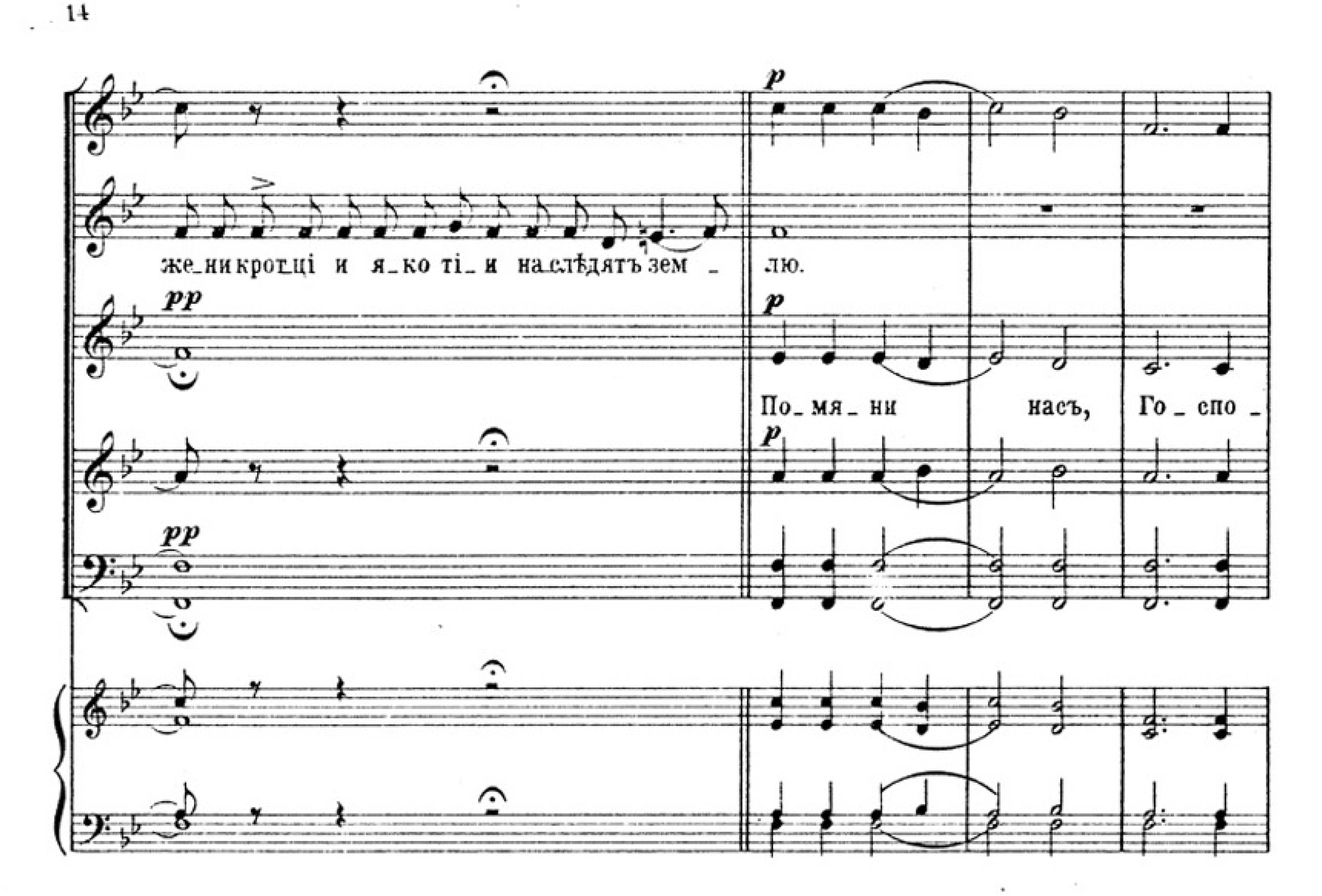
p
же_ни кротці и я_ко ті_и наслѣдятъ зем_лю.
pp
p
По_мя_ни насъ, Го_спо_
p
pp

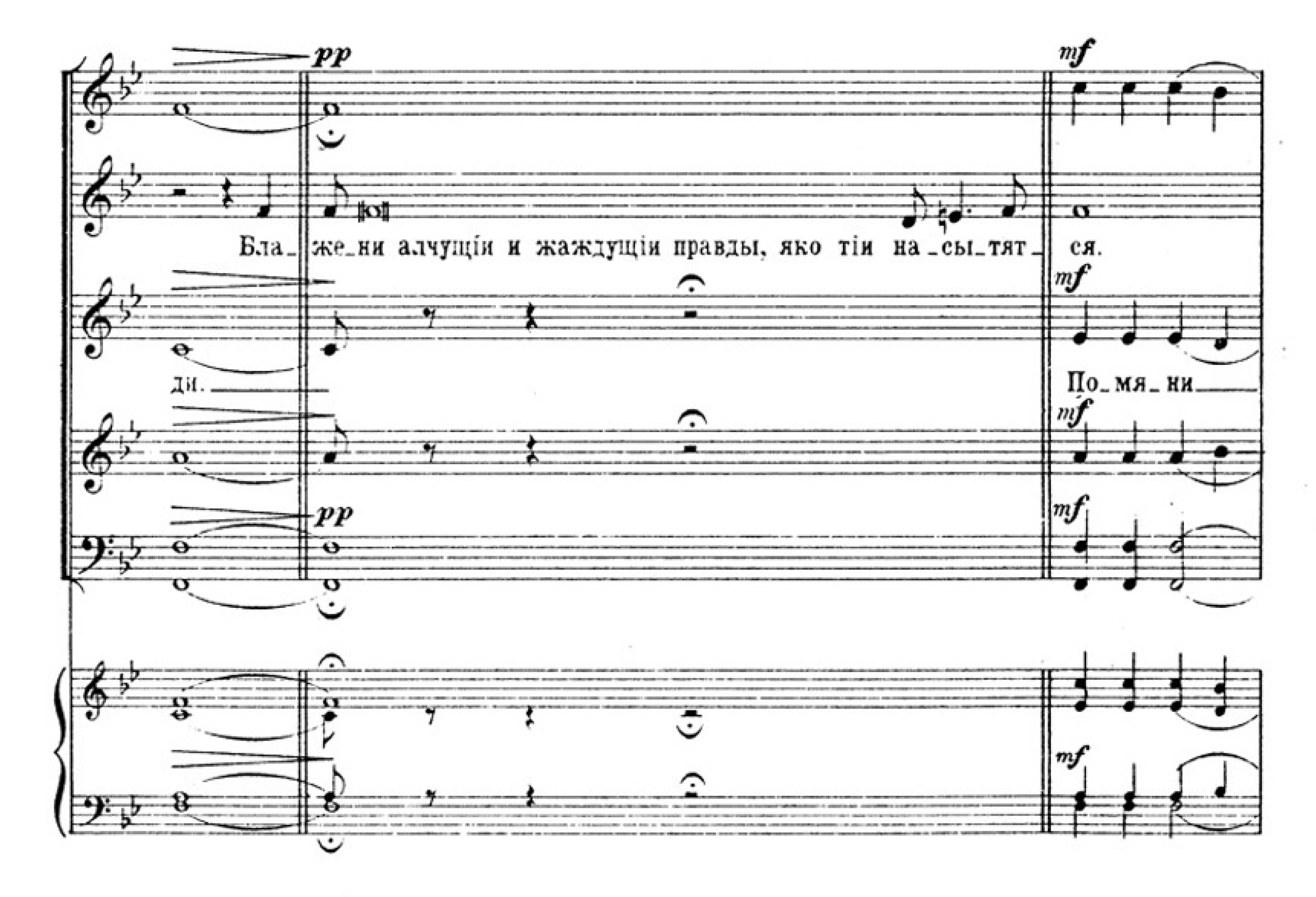
pp
mf
Бла_же_ни алчущіи и жаждущіи правды, яко тіи на_сы_тят_ся.
mf
ди.
По_мя_ни
mf
pp
mf
mf

pp

Бла_же_ни милостивые, якоті_и по_мило_ваны бу_

pp

_насъ, Го_спо_ди.

pp

pp

pp

mf

pp

дутъ.

Бла_же_ни чистіи сердцемъ, яко

mf

pp

По_мя_ни насъ, Го_спо_ди.

mf

pp

mf

pp

mf

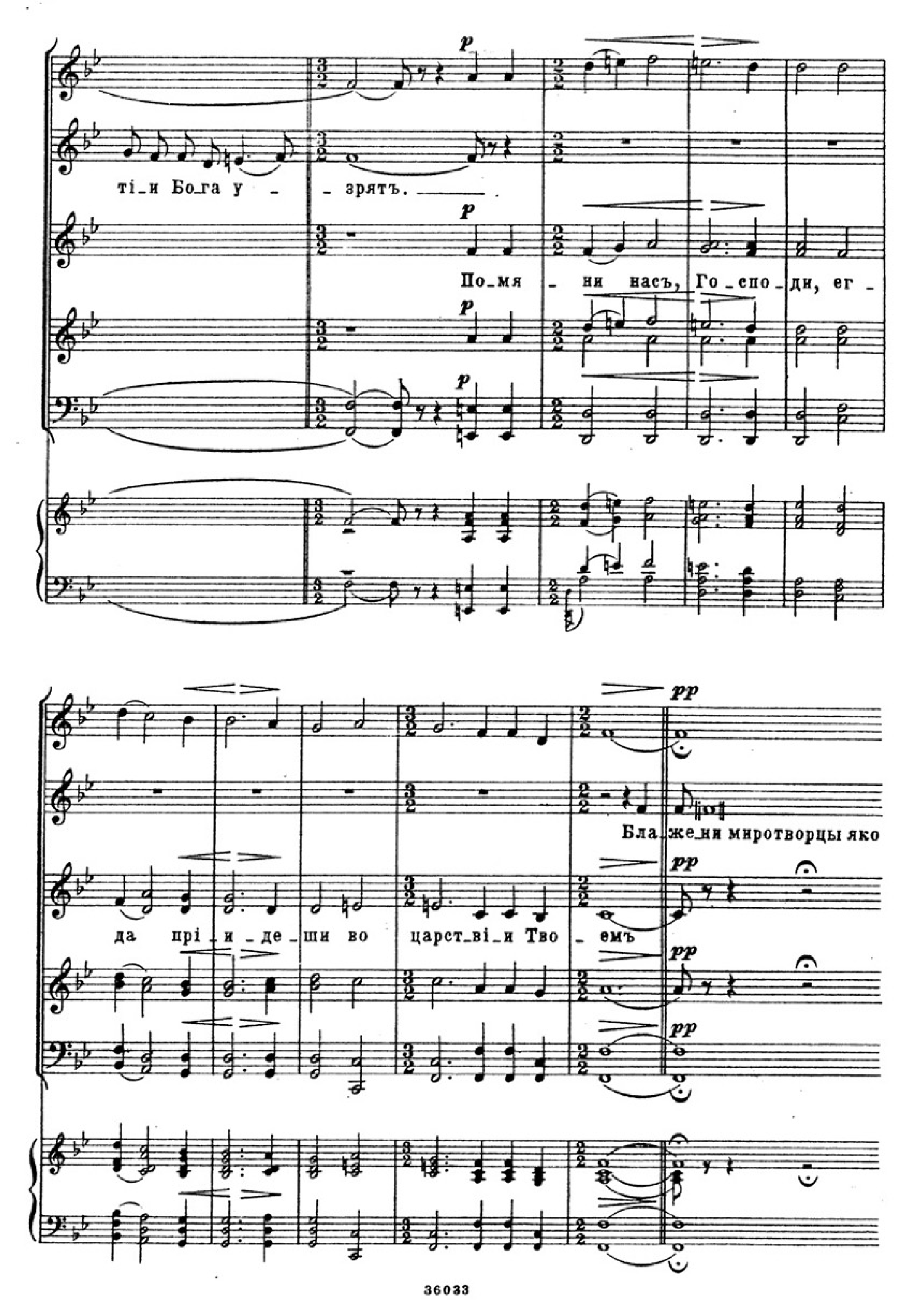
p
ті_и Бо_га у - - зрятъ.
По_мя - ни насъ, Го_спо_ди, ег -
pp
Бла_же_ни миротворцы яко
да прі_и_де_ши во царст_ві_и Тво - емъ

pp

ті_и сынове Божіи на_ре_кут _ ся. Бла_

pp

По_мя_ни _____ насъ, Го _ спо_ди.

pp

pp

pp

же_ни изгнани правды ради яко тѣхъ есть царство небес_но _ е.

p

По_мя_ни _____ насъ,

p

p

p

Бла _ же_ни есте, егда поносятъ вамъ, и изженутъ, и рекутъ

Го _ спо _ ди.

всякъ золъ глаголъ, на вы лжуще мене ра _ ди

mf

По_мя_ни ___ насъ Го _ спо _ ди. _

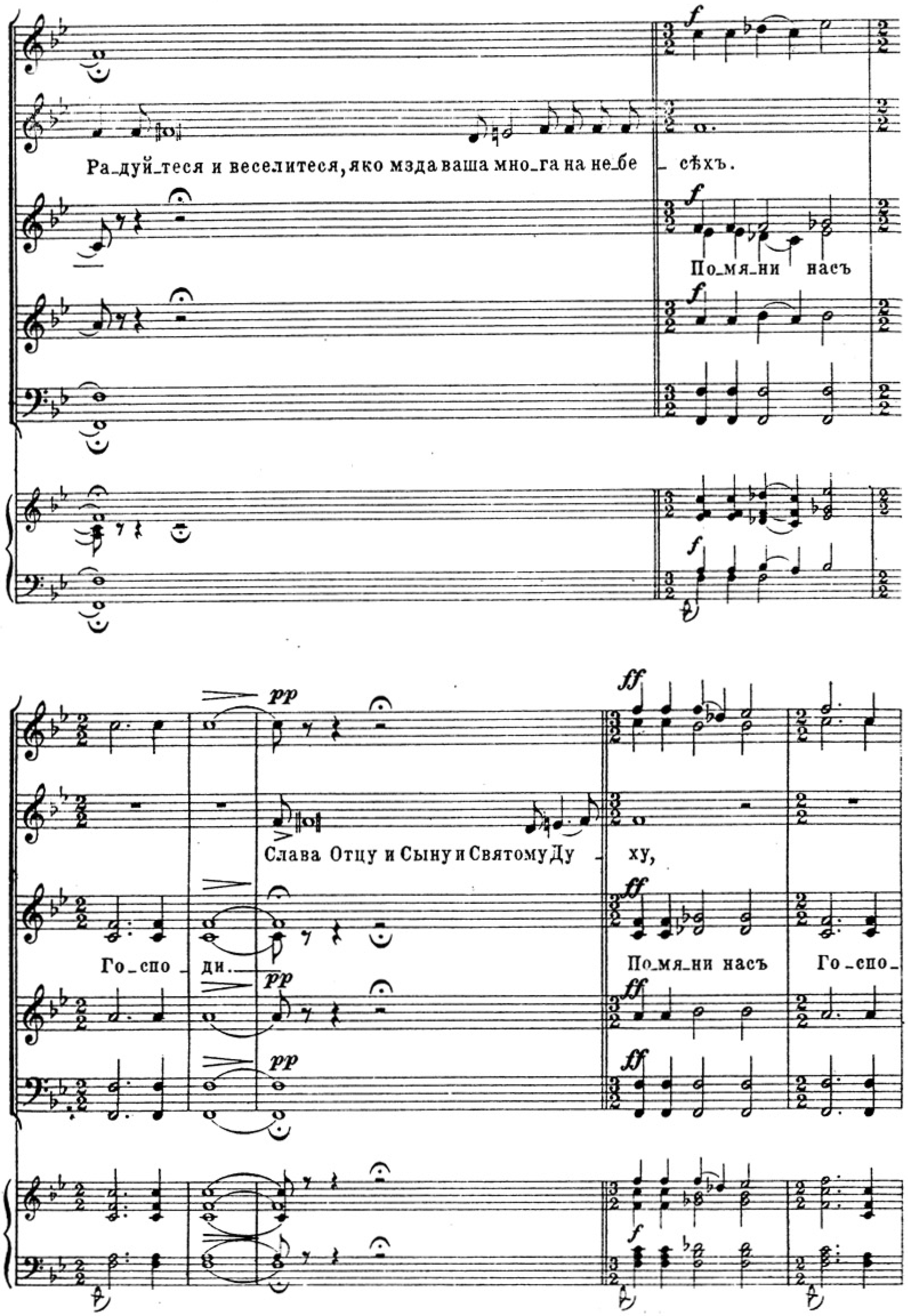
f
Ра_дуй_теся и веселитеся, яко мзда ваша мно_га на не_бе сѣхъ.
f
По_мя_ни насъ
f
pp
ff
Слава Отцу и Сыну и Святому Ду ху,
ff
Го_спо_ди.
По_мя_ни насъ Го_спо_
pp
ff
pp
ff
f

ff *meno mosso e più maestoso* *ppp*

и ны_нѣ и прис_но и во вѣ_ки вѣковъ. А_минь. *tacet al fine*

pp *ppp*

ди. По_мя_

ppp

pp *ppp*

ppp

cresc. *mf* *dim.*

ни насъ, Го_спо_ди, ег_да прі_и_де_ши во царст_ві_и Тво_

cresc. *mf* *dim.*

cresc. *mf* *dim.*

ppp cresc.

емъ. По_мя_ни насъ, Вла_ды_ко,ег_да прі_и_де_щи во

ppp cresc.

ppp

mf f ff mf

царст_ві_и Тво_емъ. По_мя_ни насъ, Свя_тый, ег_да прі_

mf f ff mf

mf f ff mf

dim. pp rit.

и_де_щи во царст_ві_и Тво_емъ, во царст_ві_и Тво_емъ.

dim. pp rit.

dim. pp rit.