## № 4. „Богородице Дѣво, радуйся...“

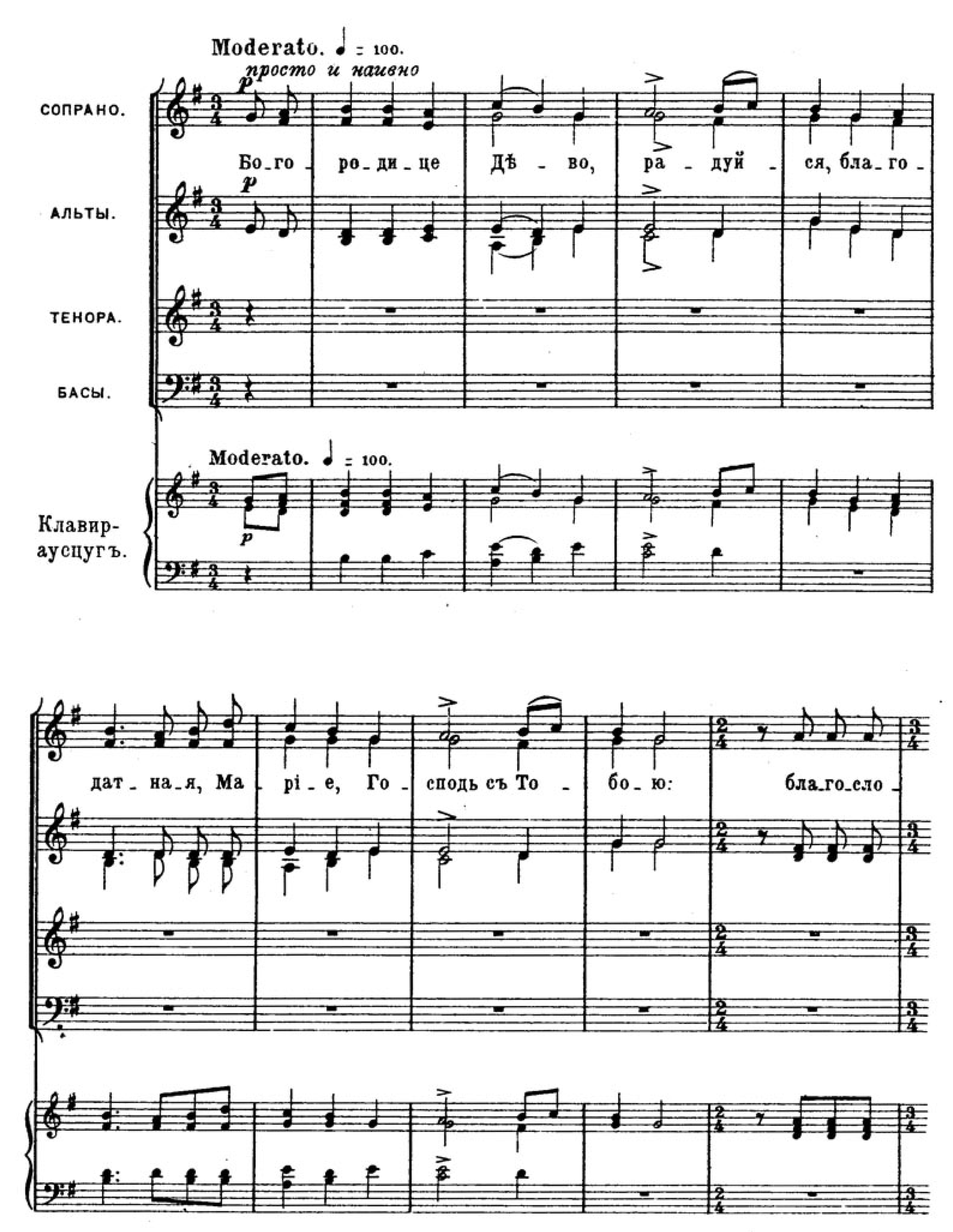

ве - на Ты въ же нахъ, и бла_го_сло - венъ плодъ

бла - го - сло - венъ плодъ чре -

чре - ва Тво_е - го, я - ко Спа_са

Тво - е - го,

чре - ва Тво е го,

- ва Тво - е - го, я - ко Спа - са

ritard. a tempo

a tempo

ritard.

cresc. ff f

cresc. ff f

ро - ди - ла е - си душъ на_шихъ, я - ко Спа_са

cresc. ff f

cresc. ff f

душъ

mf f mf

f mf

родила е_си, ро - ди - ла е_си душъ на - шихъ.

f mf

mf mf

душъ

mf mf