I. ПОКАЯНІЯ ОТВЕРЗИ МИ ДВЕРИ.

а) Переложе. Знаменнаго роспѣва.

Музыка А. НИКОЛЬСКАГО. Op. 7, № 1.

Не скоро. ♩=84.

ДИСКАНТЪ.

АЛЬТЪ. *pp* — *mf marcato*

Слава Отцу и Сыну и святому Ду - ху. По - ка - я - ні - я

ТЕНОРЪ. *pp* — *p*

БАСЪ.

Andante. ♩=84.

PIANO. *pp* — *mf* — *p*

от - вер - зи ми две - ри, Жиз - но - дав - че,

По - ка - я - ні - я от - вер - зи ми две - ри, Жиз - но - дав - че,

П. Юргенсона въ Москвѣ.

p

у - трен-ню-етъ бо духъ мой ко хра-му свя-

у - трен-ню-етъ бо духъ мой ко хра-му свя-

pp sempre

у-трен-ню-етъ бо

p

pp sempre

то-му, свя-то - му Тво-е-му, храмъ но-сяй тѣ-лес - ный

то-му Тво - е - му

храмъ но-сяй тѣ-лес-ный

духъ мой ко хра-му свя-то-му Тво-е-му, храмъ но-сяй тѣ-лес - ный

mf

mf

но я_ко щедръ, но я_ко щедръ о_чи_сти

весь о_сквер_ненъ, но я_ко щедръ о_чи_сти

но я_ко щедръ о_чи_сти

бла_го_у_троб_но_ю

бла_го_у_троб_но_ю Тво_е_ю ми_ло_сті_ю.

ri_te_nu_to

ri_te_nu_to

ri_te_nu_to

ri_te_nu_to

ri_te_nu_to

б) *Свободное сочиненіе.*

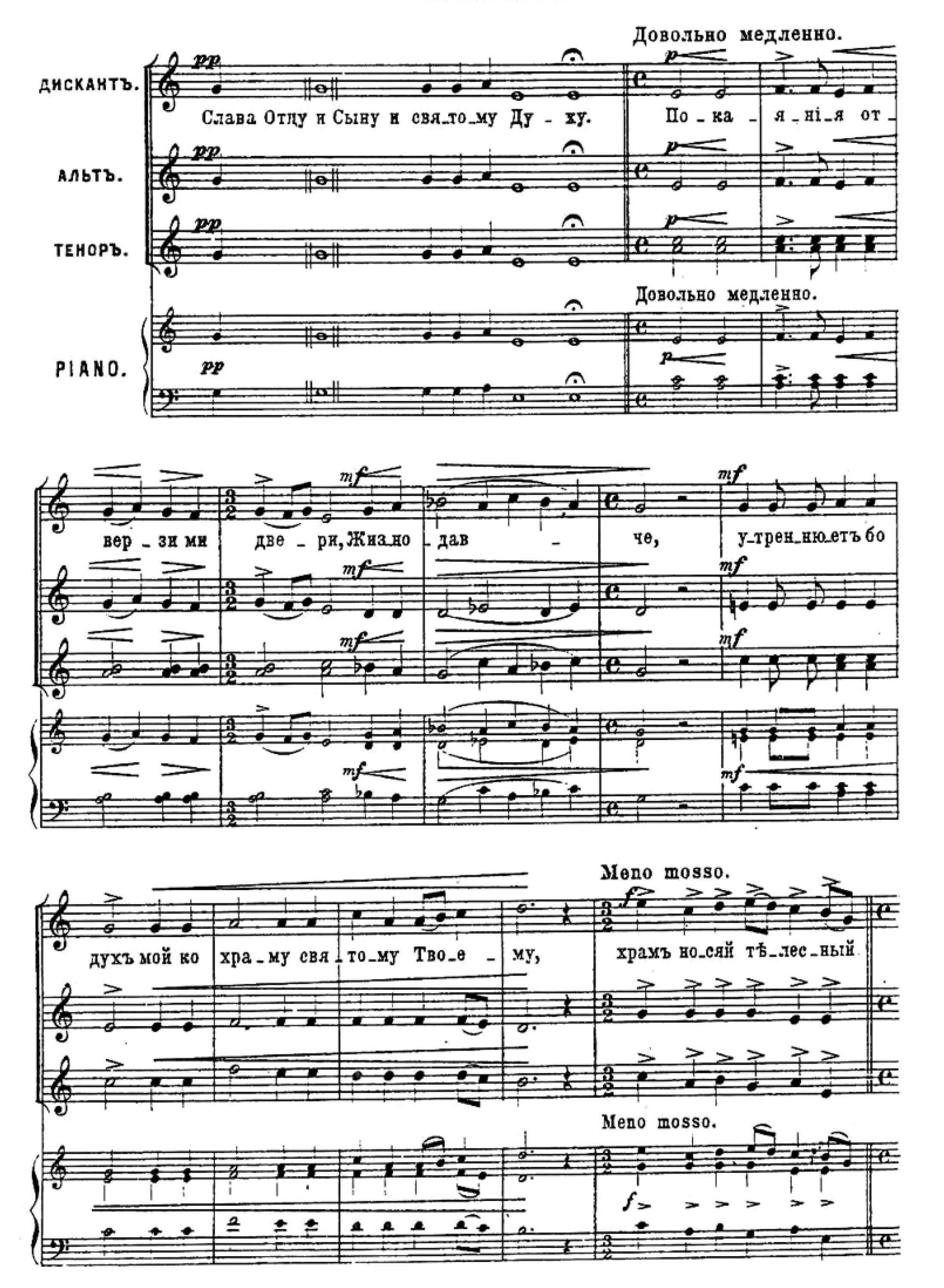

piùf

весь о_сквер_ненъ, весь о_сквер

piùf

весь о_сквер

piùf весь

весь о_сквер-

piùf

piùf

piùf

p f

ненъ, но я_ко щедръ о_чи_сти, о_чи_сти

p

p

p f

dim. e ritenuto pp

бла_го_у_троб_но_ю Тво_е_ю ми_ло_сті_ю.

pp

pp

dim. e ritenuto

pp

II. „НА СПАСЕНІЯ СТЕЗИ“ И „МНОЖЕСТВА СОДѢЯННЫХЪ.“

Знаменнаго роспѣва.

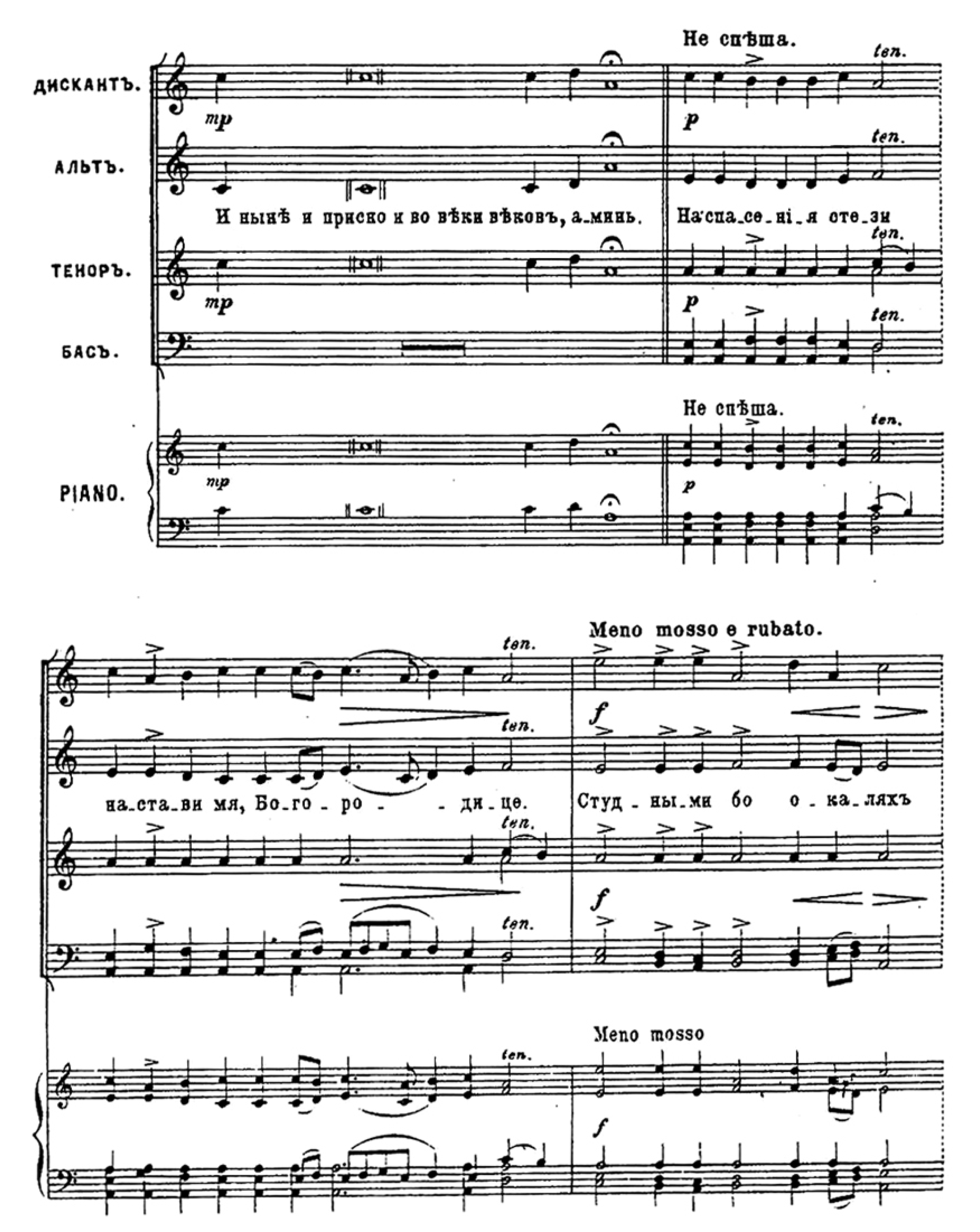

a tempo

rit. *mf* *f*

ду - шу грѣхми и въ лѣ - но-сти все жи - ті - е мо - е из - ждихъ,

rit. *mf* *f*

a tempo

rit. *mf* *f*

mp *mf* *ri - te - nu - to molto* *p*

но Тво - и - ми мо-лит-ва-ми из-ба-ви мя отъ вся - кі - я не - чи-сто-ты.

mp *mf* *ri - te - nu - to molto* *p*

mp *mf* *ri - te - nu - to molto* *p*

Медленно.

ff *ff sempre*

Множества со - дѣ-янныхъ мною лю - тыхъ по-мышля-я о - ка-ян - ный,

ff *ff sempre*

Andante.

ff

Meno mosso.

a tempo

ff *p*

тре_пе_щу страш_на_го дне суд_на_го, но на_дѣ_я_ся на ми_лость

ff *p*

Meno mosso.

più ff *p*

p *f*

бла_го_у_тро_бі_я Тво_е_го, я_ко Давидъ во_пі_ю Ти:

p *f*

p *f*

Meno mosso.

ri_te_nu_to

ff *mf* *p* *pp*

по_ми_луй мя, Бо_же, по ве_ли_цѣй Тво_ей ми_ло_стя.

ff *mf* *p* *pp*

Meno mosso.

ri_te_nu_to

ff *mf* *p* *pp*