Литургія Преждеосвященныхъ Св. Даровъ.

№ 1. Во Царствіи Твоемъ.

Музыка А. НИКОЛЬСКАГО. Op. 23.

Безъ размѣра. Просто и молитвенно, но дов. скоро.

СОПРАНО.

АЛЬТЪ.

Во Царстві-и Твоемъ по-мя-ни насъ, Гос-по-ди, ег-да

ТЕНОРЪ.

БАСЪ.

Легко.

Religioso, leggiero.

PIANO.

прі-и-де-ши во Цар-ствi-и Тво-емъ.

Бла-же-ни

Бла-же-ни ни-щі-и

Бла-же-ни

Бла-же-ни ни-щі-и

Бла-же-ни

ни - щі - и ду - - хомъ. По - мя -

ду - хомъ, я - ко тѣхъ есть Цар - ство Не - бес - но - е. По - мя - ни насъ,

ни - щі - и ду - - хомъ. По - мя -

ду - хомъ, я - ко тѣхъ есть Цар - ство Не - бес - но - е. По - мя - ни насъ,

ни - щі - и ду - - хомъ. По - мя -

ни насъ во Цар - стві - и Тво - емъ.

Гос - по - ди, ег - да прі - и - де - ши во Цар - стві - и Тво - емъ.

ни насъ во Цар - стві - и Тво - емъ.

Гос - по - ди,

ни насъ ег - да прі - и - де - ши во Цар - стві - и Тво - емъ.

ни насъ

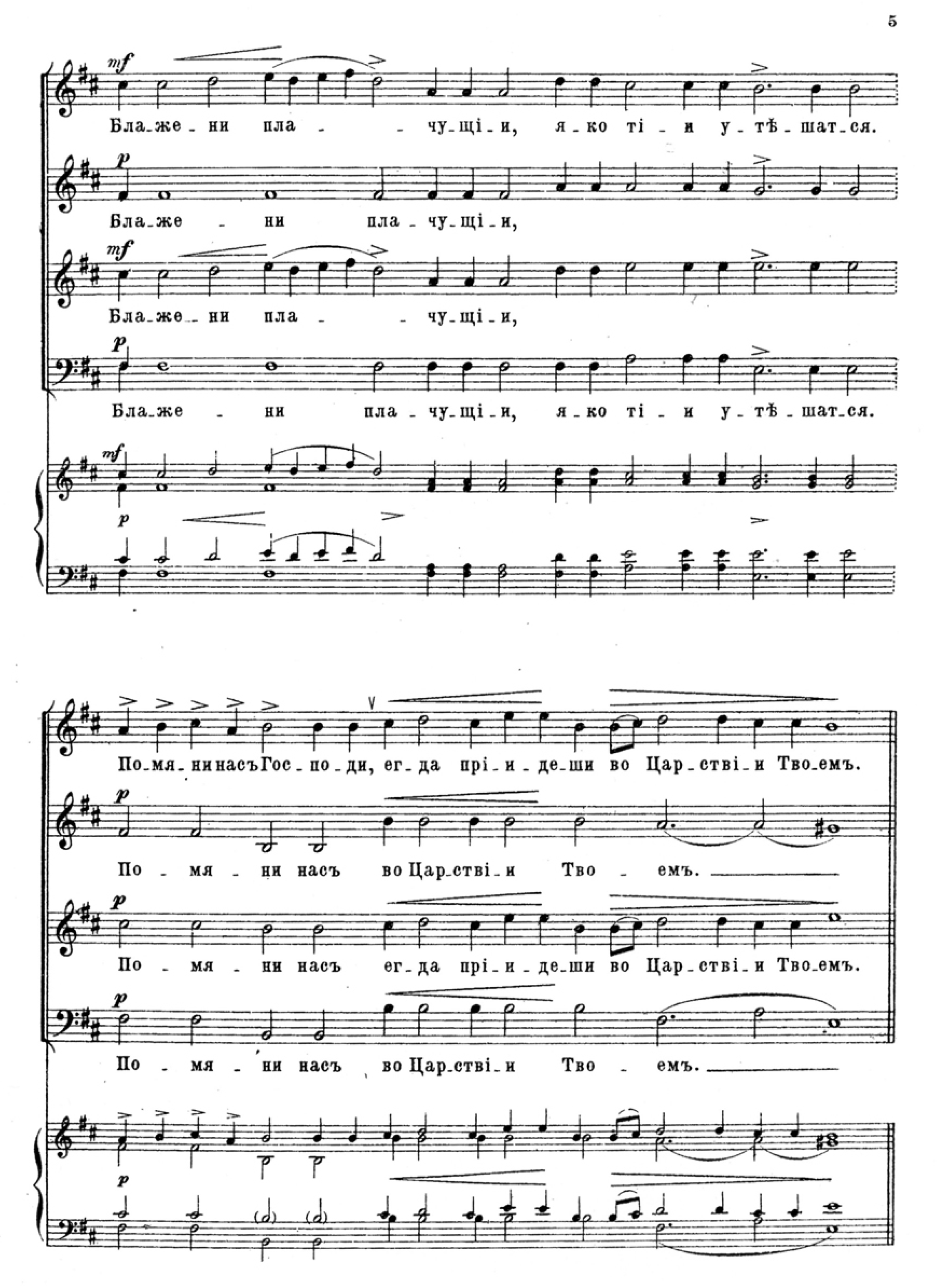
mf
Бла_же_ни пла_ чу_щі_и, я_ко ті_и у_тѣ_шат_ся.
p
Бла_же_ни пла_чу_щі_и,
mf
Бла_же_ни пла_ чу_щі_и,
p
Бла_же_ни пла_чу_щі_и, я_ко ті_и у_тѣ_шат_ся.
mf
p
По_мя_ни насъ Гос_по_ди, ег_да прі_и_де_ши во Цар_стві_и Тво_емъ.
p
По_мя_ни насъ во Цар_стві_и Тво_емъ.
p
По_мя_ни насъ ег_да прі_и_де_ши во Цар_стві_и Тво_емъ.
p
По_мя_ни насъ во Цар_стві_и Тво_емъ.
p

p

Бла_же_ни крот_цы_и, я_ко ті_и на_слѣ_дятъ зем_лю. По_мя_ни насъ

p

p

pp

Бла_же_ни крот_цы_и. По_мя_

p

pp

Гос_по_ди, ег_да прі_и_де_ши во Цар_стві_и Тво_емъ.

ни насъ во Цар_стві_и, во Цар_стві_и Тво_емъ.

pp

Блаже_ни ал_чущі_и и жаждущі_и пра_ды.

pp

mf

Блаже_ни ал_чущі_и и жаждущі_и правды, я_ко ті_и на_сы_тятся.

pp

mf

mf *pp*

mf

По_мя_ни насъ Гос_по_ди, ег_да прі_и_де_ши во Царстві_и Тво_емъ.

mf *pp*

mf *pp*

mf *pp*

f

f

Бла_же_ни ми_лости_ві_и, я_ко_ті_и по_ми_ло_ва_ни бу_дутъ.

f

f

f

pp

По_мя_ни насъ Гос_по_ди, ег_да прі_и_де_ши во Цар_стві_и Тво_емъ.

pp

pp

во Царстві_и Тво_емъ.

pp

По_мя_ни насъ Гос_по_ди, ег_да прі_и_де_ши во Цар_стві_и Тво_емъ.

pp

Бла_же_ни чи_сті_и серд_цемъ, я_ко ті_и Бо_га уз_рятъ.

Бла_же_ни чи_сті_и серд_цемъ,

По_мя_ни насъ, Гос_по_ди, ег_да прі_и_де_ши во Цар_стві_и Тво_емъ.

Бла_же_ни ми_ро_твор_цы, я_ко ті_и сы_но_ве Бо_жі_и на_ре_ку_тся.

pp

По_мя_ни насъ, Гос_по_ди, ег_да прі_и_де_ши во Цар_стві_и Тво_емъ.

pp

pp

По_мя_ни насъ, Гос_по_ди, во Цар_стві_и Тво_емъ.

pp

По_мя_ни насъ, Гос_по_ди, ег_да прі_и_де_ши во Цар_стві_и Тво_емъ.

pp

mf

Бла_же_ни из_гна_ни пра_вды ра_ди, я_ко тѣхъ есть Цар_ство Не_бес_но_е.

mf

mf

mf

mf

p

По_мя_ни насъ, Гос_по_ди, во Цар_стві_и Тво_емъ.

p

По_мя_ни насъ, ег_да прі_и_де_ши во Цар_стві_и Тво_емъ.

По_мя_ни насъ, Гос_по_ди, во Цар_стві_и Тво_емъ.

По_мя_ни насъ, ег_да прі_и_де_ши во Цар_стві_и Тво_емъ.

p

Бла_же_ни е_сте, ег_да по_но_сятъ вамъ и из_же_нутъ, и ре_кутъ всякъ

золъ гла_голъ на вы лжу_ще Ме_не ра_ди. Ра_дуй_те_ся и ве_се_ли_те_ся,

мно_га на не_бе_сѣхъ. По_мя_ни насъ,

я_ко мзда ва_ша мно_га на не_бе_сѣхъ. По_мя_ни насъ, Гос_по_ди, ег_да прі_

По_мя_ни насъ,

мно_га на не_бе_сѣхъ. По_мя_ни насъ, Гос_по_ди, ег_да прі_

АЛЬТЪ (одинъ читкомъ).

Сла_ва От_цу, и Сы_ну, ... вѣковъ, А_минь.

ritenuto

Гос_по_ди, во Цар_ствi_и Тво_емъ.

rit.

_и_де_ши во Цар_ствi_и Тво_емъ.

rit.

Гос_по_ди, во Цар_ствi_и Тво_емъ.

rit.

_и_де_ши во Цар_ствi_и Тво_емъ.

ritenuto

recit.

pp

По_мя_ни насъ во Цар_ствi_и Тво_емъ.

pp

pp

pp

По_мя_ни насъ, Гос_по_ди, ег_да прi_и_де_ши во Цар_ствi_и Тво_емъ.

pp

p

По_мя_ни насъ, Вла_ды_ко, ег_да прі_и_де_ши во Цар_стві_и Тво_емъ.

p

p

p

По_мя_ни насъ, Вла_ды_ко, ег_да прі_и_де_ши во Цар_стві_и Тво_емъ.

p

Meno mosso.

ritenuto *pp*

f

По_мя_ни насъ, ег_да прі_и_де_ши во Цар_стві_и Тво_емъ.

rit. *pp*

По_мя_ни насъ, Свя_тый, по_мя_ни во Цар_стві_и Тво_емъ.

rit. *pp*

По_мя_ни насъ, ег_да прі_и_де_ши во Цар_стві_и Тво_емъ.

rit. *pp*

По_мя_ни насъ, Свя_тый, по_мя_ни во Цар_стві_и Тво_емъ.

Meno mosso.

f

ritenuto *pp*