„Волною морскою."

КАНОНЪ.

На утрени въ Великую Субботу.

Муз. А. НИКОЛЬСКАГО. Op. 35. № 12.

Пѣснь 1-я. Подвижно и легко.

ДИСКАНТЫ.

АЛЬТЫ.

Вол_но_ю мор_ско_ю скрыв_ша_го древ_ле

ТЕНОРЫ.

БАСЫ.

Con moto.

PIANO.

го_ни_те_ля, му_чи_те_ля подъзем_ле_ю скры_ша спа_сенныхъ от_ро_цы,

mf

но мы, я_ко от_ро_ко_ви _ цы, Го_спо_де_ви по_имъ, славно бо просла_ви _ ся.

f *rit.*

f *rit.*

f *rit.*

Пѣснь 3-я.

f

Те_бе на во_дахъ по_вѣ _ сив_ша_го всю зем_лю не_о_дер_жи _ мо,

f

f

тварь ви _ дѣв_ше на ло_бнемъ ви_си _ ма, у _ жасомъмногимъсодра_

mp *più f*

f

più f

f

più f

-га - ше-ся: нѣсть святъ, развѣ Те-бе, Госпо-ди, взы-ва - ю-щи.

rit. p

rit. p

rit.

Пѣснь 4-я.

mf (выдѣляя С и А.) p

На кре-стѣ Тво-е Бо-жественно-е ис-то-ща-ні-е про-ви-дя Авва-кумъ

p p

mf marcato p mf p

mf p mf

у-жас-ся во-пі-я - ше: Ты силь-ныхъ пресѣклъ е-си дер-жа-ву,

mf p mf

p mf

rit. cresc. f

Бла_ же, прі_об_ща_я_ся су_щихъ во а_дѣ, я_ко все_си_ленъ.

rit. cresc. f

cresc.

rit. f

Пѣснь 5-я.

mp

Бо_го_яв_ле_ні_я Тво_е_го, Хри_сте, къ намъ ми_лостив_но быв_ша_го,

mp

mp

И_са_і_я свѣтъ ви_дѣвъ не ве_чер_ній изъ но_щи у_трен_не_вавъ,

взы_ва ше: Во_скреснутъ мерт_ві_и, и во_ста_нутъ су_щі_и

во гро_бѣхъ и вси зем_но_род_ні_и воз_ра_ду_ют_ся.

rit. più f

Пѣснь 6-я.

Ятъ бысть но не у_держанъ въ персѣхъ ки_то_выхъ І_о_на, Твой бо

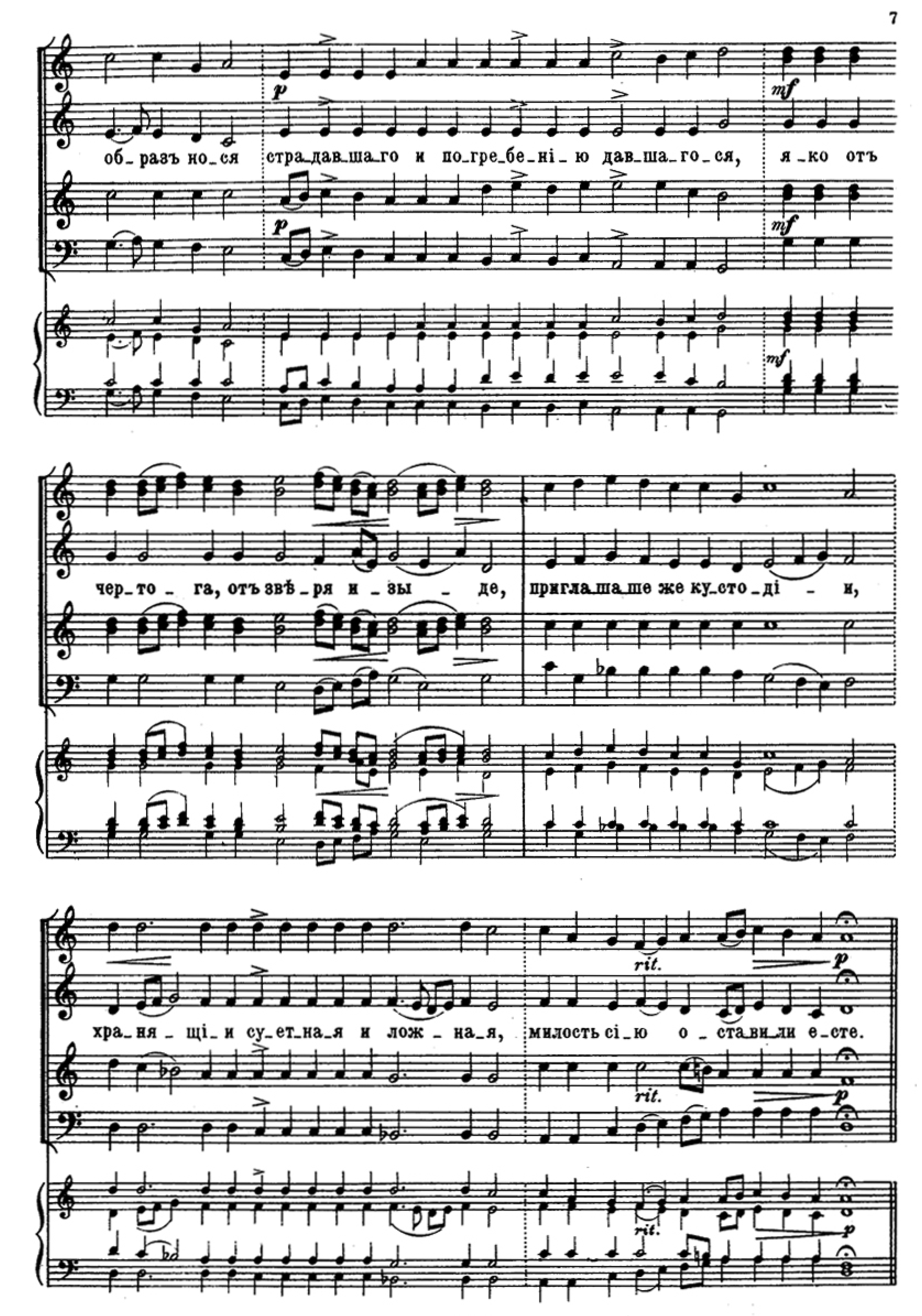
об_разъ но_ся стра_дав_ша_го и по_гре_бе_ні_ю дав_ша_го_ся, я_ко отъ
чер_то_га, отъ звѣ_ря и_зы_де, пригла_ша_ше же ку_сто_ді_и,
хра_ня_щі_и су_ет_на_я и лож_на_я, милость сі_ю о_ста_ви_ли е_сте.
p
mf
rit.

Пѣснь 7-я. (выдѣляя С. и А.)

p

Не_из_ре_чен_но_е чу_до: въ пе_щи из_ба_ви_вый пре_по_доб_ны_я

p

marcato

p

от_ро_ки изъ пла_ме_не, во гробѣ мертвъ, бездыханенъ по_ла_га_ет_ся, во спа_се_

p *p* *mf* *mf*

_ні_е насъ по_ю_щихъ: Из_ба_ви_те_лю Бо_же бла_гос_ло_венъ е_си.

f *f*

Пѣснь 8-я.

Meno mosso.

f

У_жа_сни_ся бо_яй_ся не_бо, и да по_дви_жат_ся ос_

f

У_жа_сни_ся не_бо, и да подвижат_ся

Meno mosso.

f

ос_но_вані_я земли

a tempo

_но_ва_ні_я земли

a tempo

се бовъмертвецѣхъвмѣня_ет_ся въвышнихъживый

_но_ва_ні_я земли

a tempo

ос_нова_ні_я земли

a tempo

p

и вогробъмалъстранно пріем_лет_ся,

Е_го же от_роцы бла_гослo_ви_те,

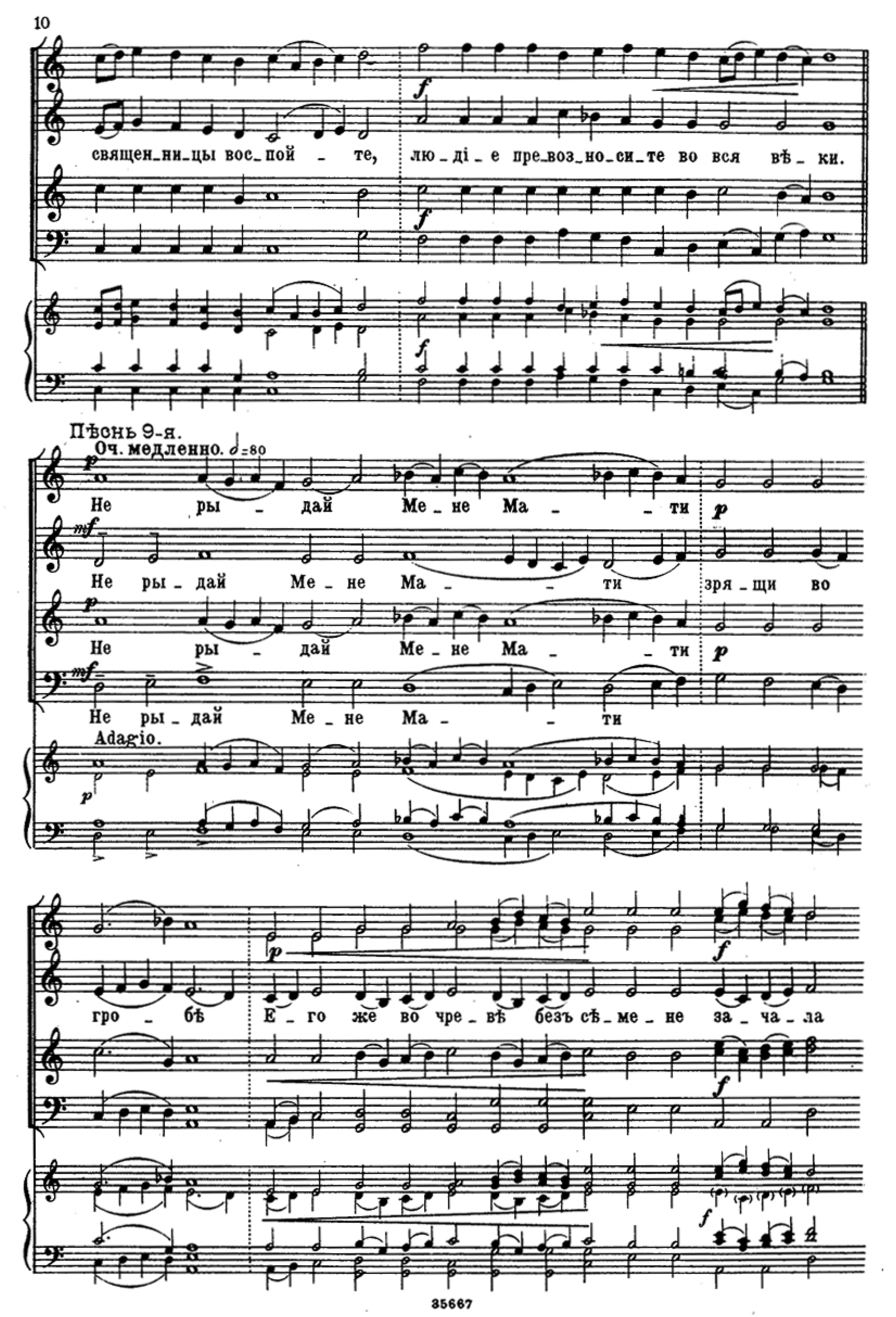
священ_ни_цы вос_пой - те, лю_ді_е пре_воз_но_си_те во вся вѣ_ки.
Пѣснь 9-я.
Оч. медленно. ♩=80
Не ры - дай Ме_не Ма - - ти
Не ры_дай Ме_не Ма - - ти зря_щи во
Не ры - дай Ме_не Ма - - ти
Не ры_дай Ме_не Ма - - ти
Adagio.
гро - бѣ Е_го же во че_вѣ безъ сѣ_ме_не за_ча_ла

е _ си Сы _ _ на во _ ста _ ну бо и про _ слав _ лю _ ся,

и воз _ не _ су со сла _ во _ ю не _ пре _ стан _ но, я _ ко Богъ,

вѣ _ ро _ ю и лю _ бо _ ві _ ю тя ве _ ли _ ча _ ю _ щі _ я.

ri - te - nu - to

35667 Нотопечатня П. Юргенсона въ Москвѣ.