НА ВЕЧЕРНИ ВЪ ВЕЛИКУЮ СУББОТУ.

А) Славно бо прославися.

Послѣ 6й паремiи припѣвъ къ заключительнымъ (19тыя) стихамъ.

(„Чтецъ коемуждо лику стихи предглаголетъ, и людiе на оба лика поютъ.")

Музыка **А. НИКОЛЬСКАГО.** Op. 35, № 13.

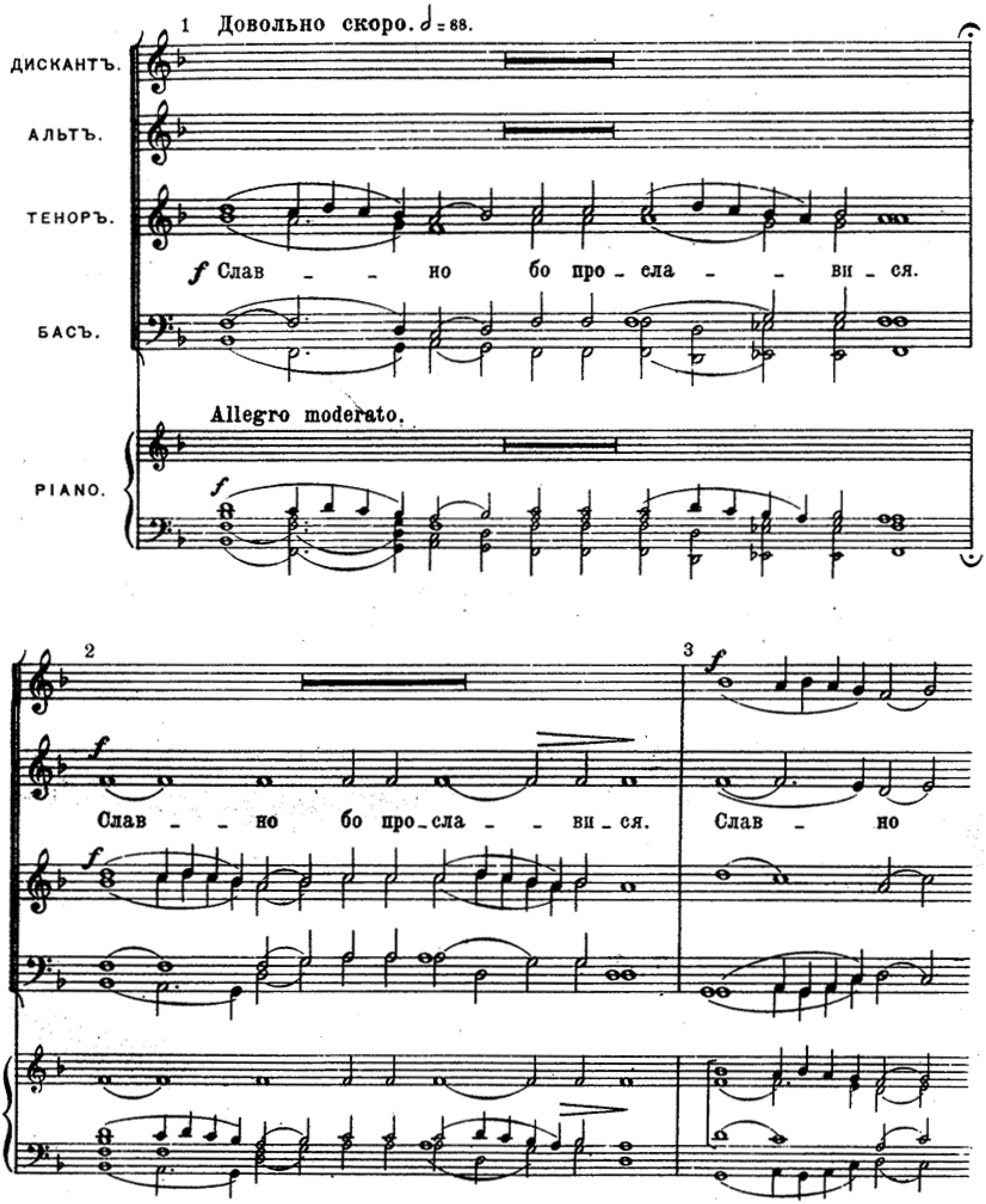

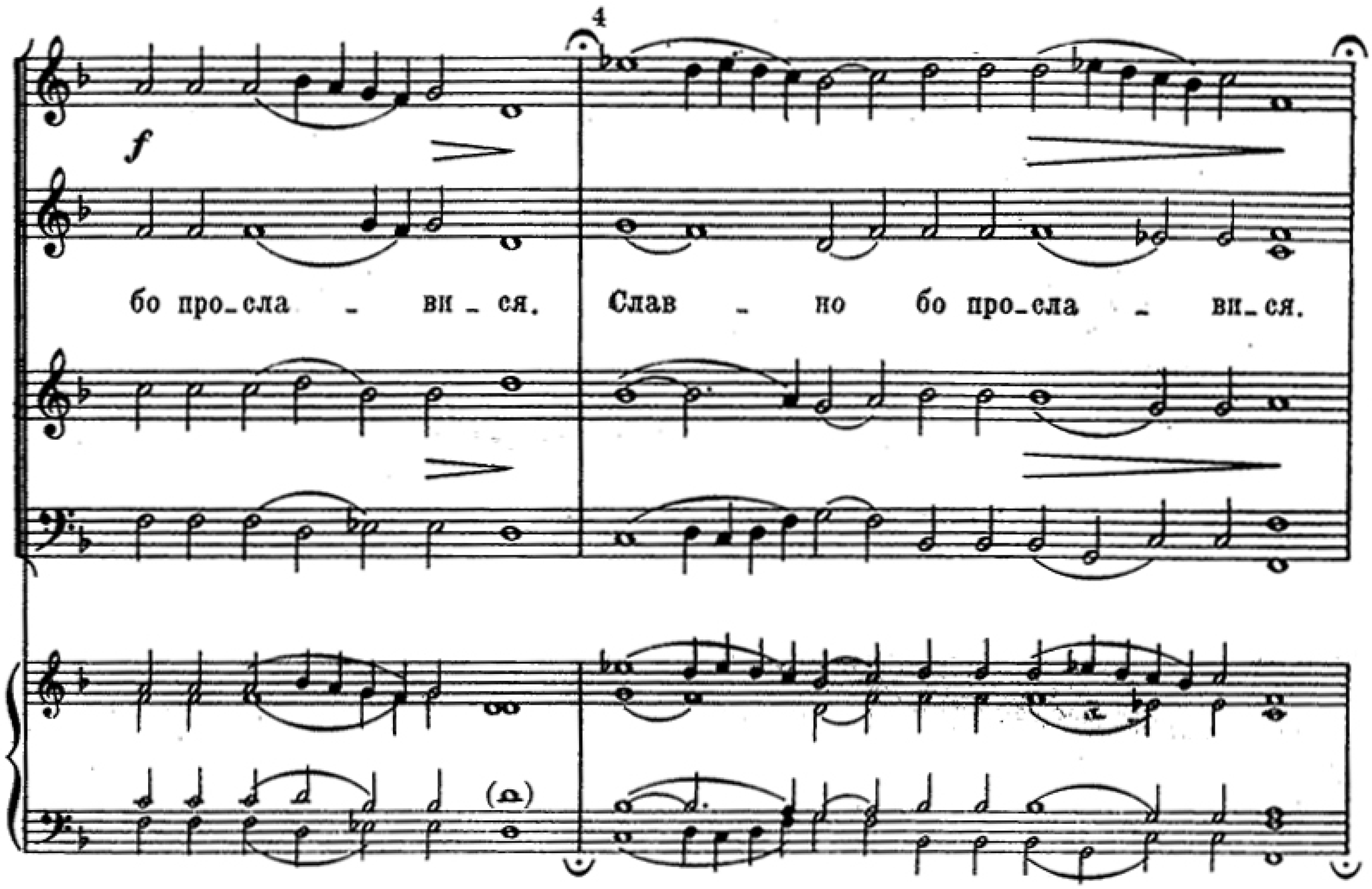
4
f
бо про_сла _ ви _ ся.
Слав _ но бо про_сла _ ви_ся.

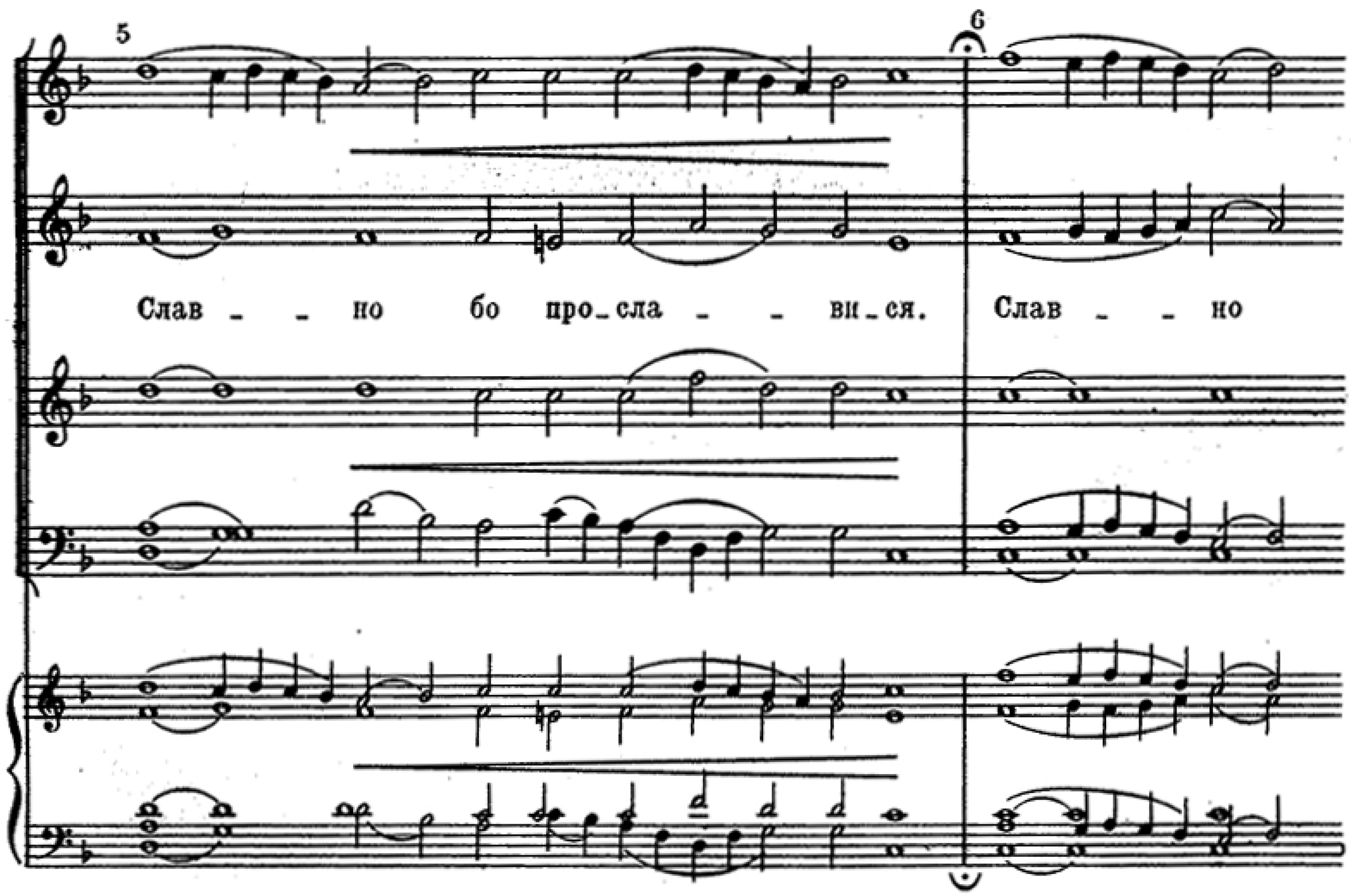
5
6
Слав _ _ но бо про_сла _ _ ви_ся.
Слав _ _ но

7

più f

бо про_сла _ ви_ся. Слав _ _ но бо про_сла _ _ ви_ся.

più f

8 Медленнѣе.

ff *rit.* *ff*

Слав _ _ но бо про_сла _ _ ви_ся.

ff *rit.*

ff *rit.* *ff*

При чтеніи стиховъ 9-16 всѣ восемь варіантовъ припѣва повторяются съ начала, а для 17-19 ст. поются три послѣднихъ варіанта.

5.) Господа пойте.

Послѣ 15й (послѣдней) паремiи..

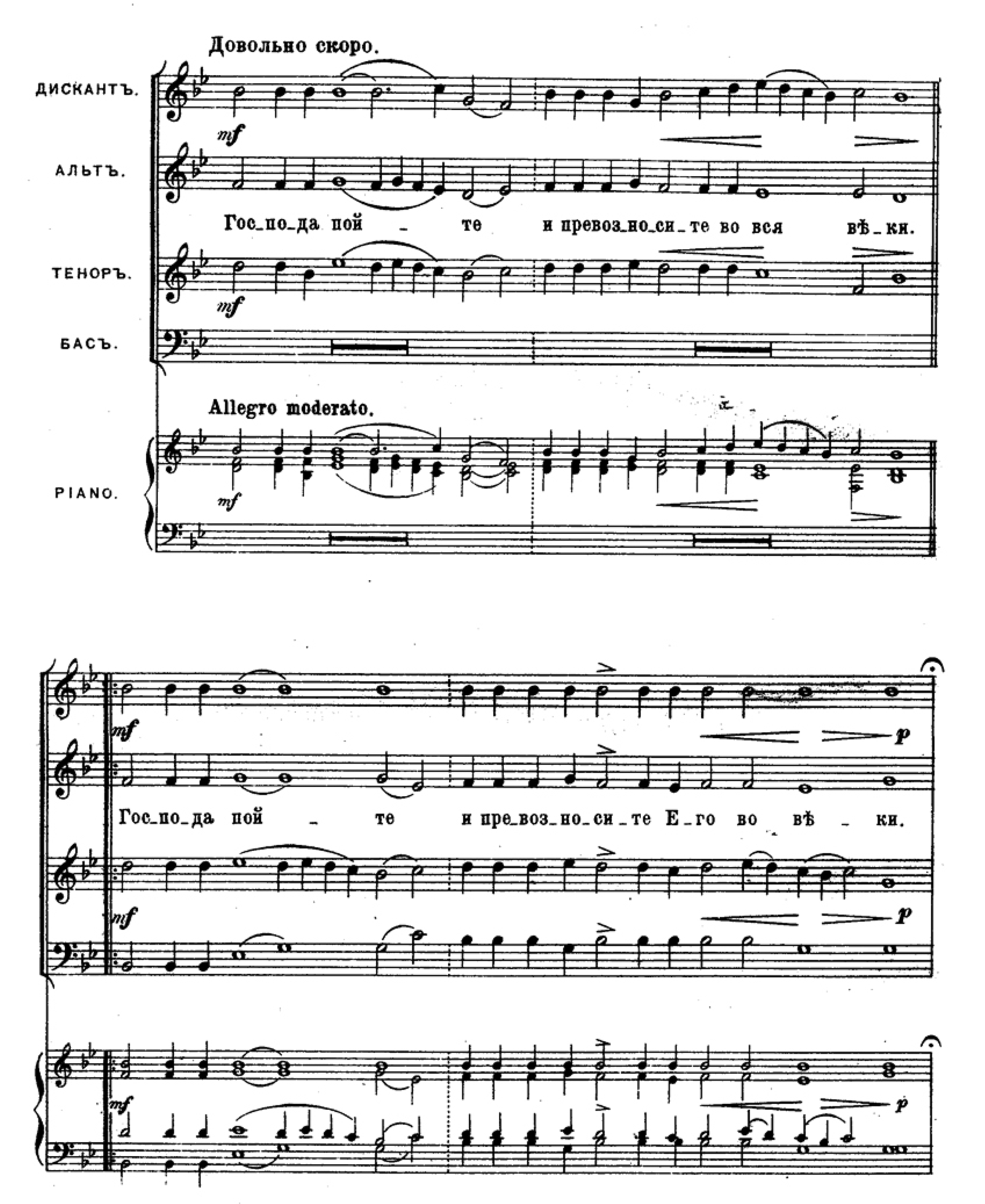

Гос_по_да пой _ те и пре_воз_но_си_те Е_го во вѣ _ ки.

Гос_по_да пой _ те и пре_воз_но_си_те Е_го во вѣ _ ки.

Гос_по_да пой _ те и пре_воз_но_си_те Е_го во вѣ _ ки.

*) Удвоеніе голосовъ *ad libitum*. Авторъ.

Гос_по_да пой_те и пре_воз_но_си_те Е_го во вѣ_ки.

Гос_по_да пой_те и пре_воз_но_си_те Е_го во вѣ_ки.

ЧТЕЦЪ: „Благословимъ Отца и Сына и Св. Духа Господа."

ХОРЪ.

Гос_по_да по_емъ и пре_воз_но_симъ во вся вѣ_ки.

ЧТЕЦЪ: „И нынѣ.....

ХОРЪ.

f

Гос_по_да пой _ те и пре_воз_но_си_те Е_го во вѣ _ ки.

f

f

ЧТЕЦЪ: „Хвалимъ, благословимъ, покланяемся Господеви."

Замедляя

ХОРЪ.

ff

По_ю _ ще и пре_воз_но_ся_ще во вся вѣ _ ки.

ff

ff

ff

ff

ff

ritenuto

ff

Нотопечатня П. Юргенсона въ Москвѣ.